Қызылорда облысы, Шиелі ауданы, Бәйтерек ауылдық округінде орналасқан жылы жай құрылысы үшін 10 (он) жыл мерзімге уақытша өтеулі жер пайдалану (жалдау) құқығы табысталатын жер учаскесінің алдын ала таңдау

Сызбасы

1 : 10000

Көлемі – 5,0 гектар

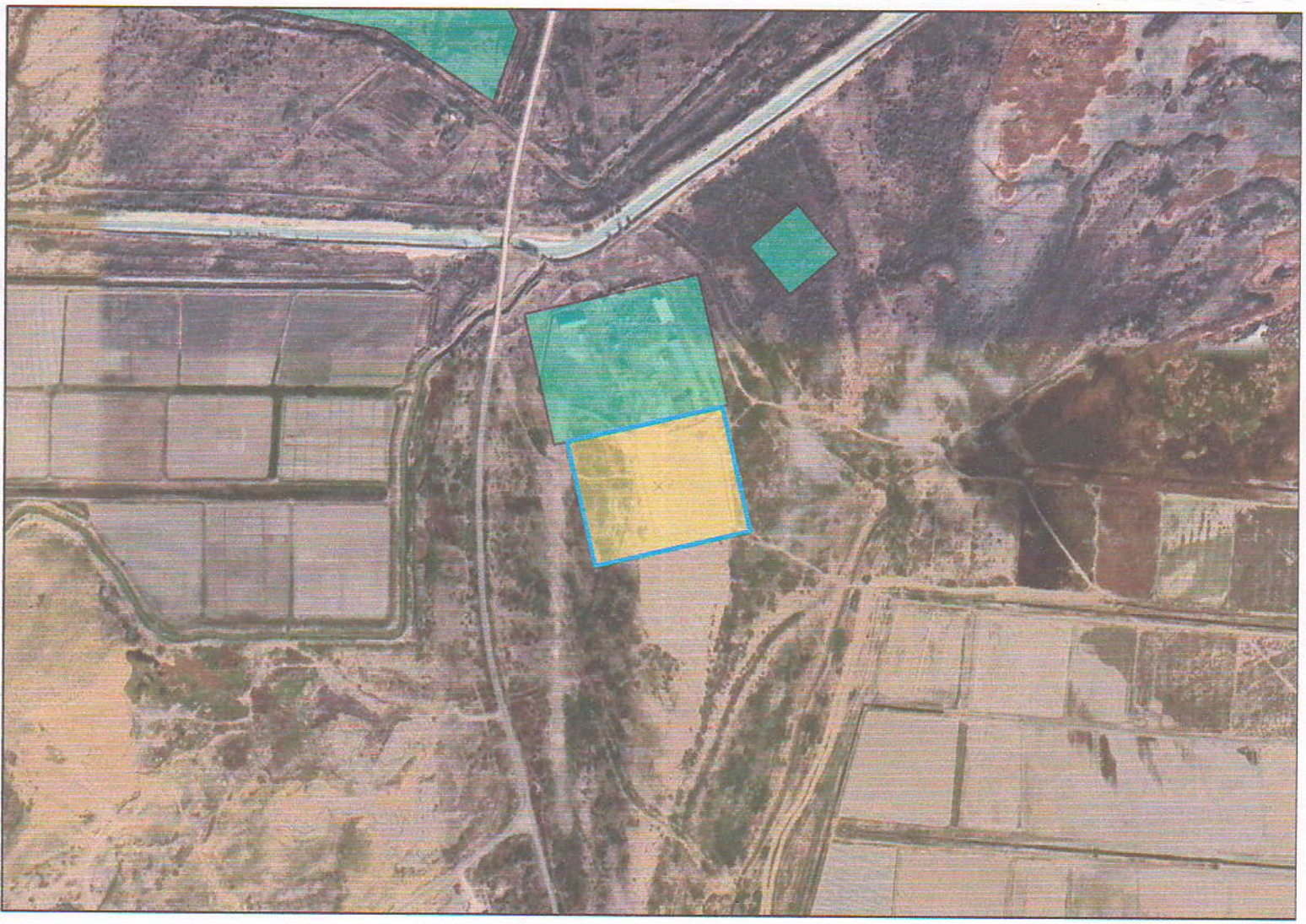

Шиелі ауданының ауыл шаруашылығы және жер қатынастары бөлімінің орынбасары:		*Е.Меңлібеков*
Шиелі аудандық құрылыс, сәулет және қала құрылысы бөлімінің сектор меңгерушісі:		*Ж.Данабеков*
«Жиделі топтық су құбыры» бөлімшесінің басшысы:		*А.Сарсембаев*
«Қызылорда электр тарату тораптары компаниясы» АҚ Шиелі аудандық өкілдігінің басшысы:		*Т.Қалқұлов*
«QazaqGaz Aimaq» АҚ Шиелі газ шаруашылығының директоры:		*Е.Аскаров*
Шиелі желілік техникалық цехы басшысы		*Ж.Балхожаев*

«Азаматтарға арналған Үкімет» мемлекеттік корпорациясы» коммерциялық емес акционерлік қоғамының Қызылорда облысы бойынша филиалы Шиелі аудандық бөлімше басшысы	*Н. Әбітханов*