529

**ҚР жер кодексінің 48- бабына сәйкес мемлекеттік меншіктегі жер учаскесін немесе жер учаскесін жалдау құқығын сату жөніндегі сауда-саттықты аукциондарды өткізуге қойылатын жер учаскесінің ситуациялық**

**СЫЗБАСЫ**

Тапсырыс беруші: Келес ауданының жер қатынастары бөлімі ММ
Мекенжайы: Келес ауданы, Абай ауылы
Нысаналы мақсаты: Үй жайларға (құрылыстар мен ғимараттарға) қызмет көрсету үшін
Жер телімінің жалпы ауданы: 1 га

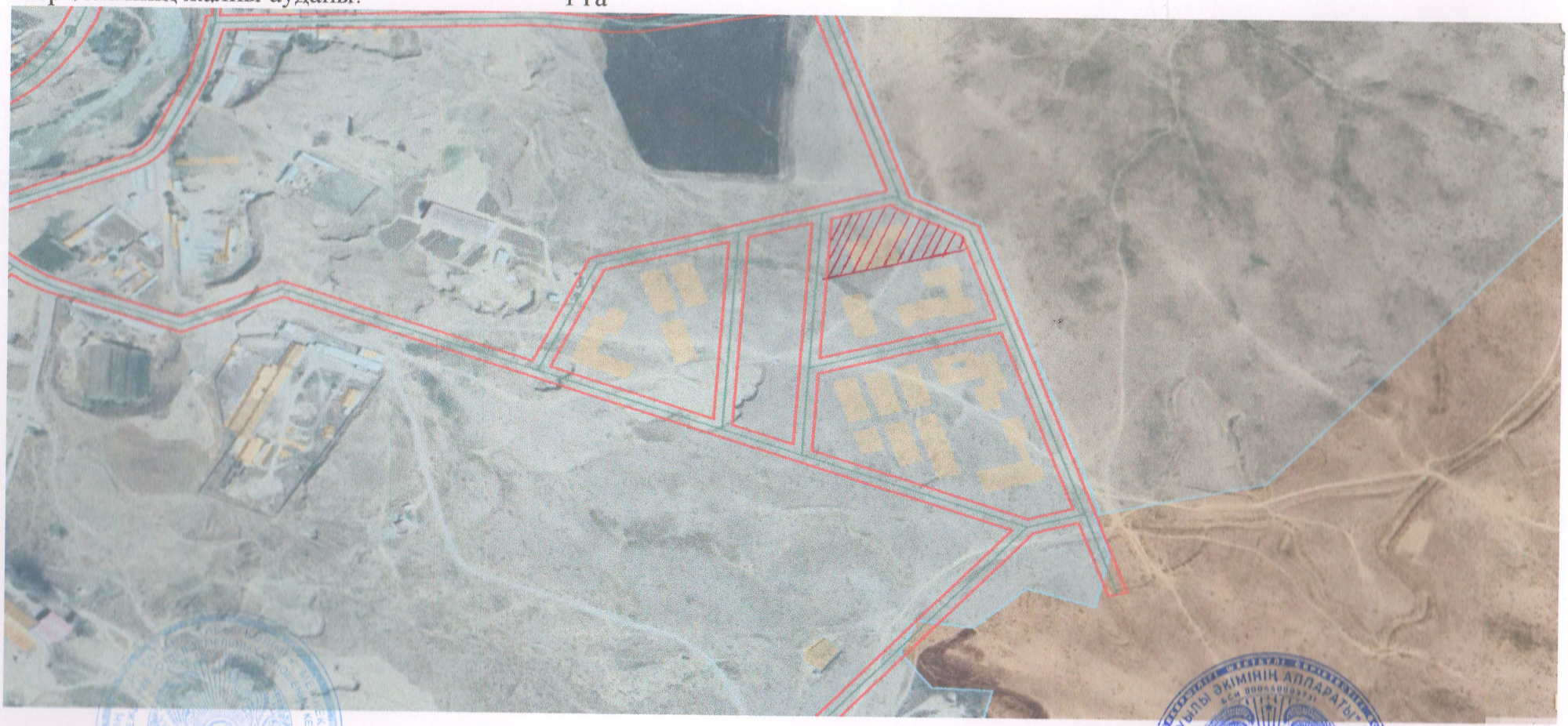

**«КЕЛІСЕМІН»**
**Келес ауданының жер қатынастары бөлімінің басшысы**
**А.Молданов**

**«КЕЛІСЕМІН»**
**Абай ауылының әкімі**
**Е.Абдирахманов**