УТВЕРЖДЕНО:

Приказ №434 от "15" 09 "2021 г.

Руководитель ГУ "Отдел земельных отношений акимата города Экибастуза"

Зам.руководителя _____Калиева М.С.

Зав.сектором _____Абильханова А.К.

Схема (план)

определения границ земельного участка площадью - 44,7528 га, находящегося в государственной собственности и выставляемого на торги (аукцион), по предоставлению права временного возмездного землепользования сроком на 3 (три) года, предназначенного для строительства промышленных помещений, расположенного по адресу: Павлодарская область, город Экибастуз, в районе ГРЭС-1.

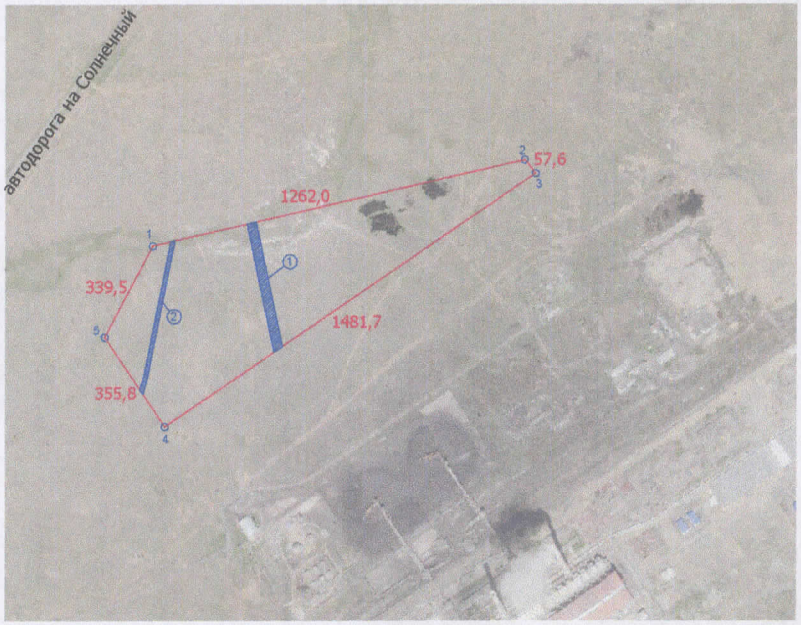

Посторонние землепользователи:
①- зем.запас (ВЛ) - 1,3088 га
②- зем.запас (ВЛ) - 0,6995 га

Экспликация земель , га

Предоставляется в границах земельного отвода	в том числе:	
	пастбища	прочие
44,7528	44,7528	0

ЗАКАЗЧИК:

ГУ "Отдел земельных отношений акимата города Экибастуза"
_____Даулбаев Д.К.

Ситуационная схема



УСЛОВНЫЕ ОБОЗНАЧЕНИЯ:

-- границы земельного участка
1 номера точек, границы смежных участков
386,8 проектируемые промеры

Описание смежств:
от 1 до 5 - земли запаса города Экибастуз

На земельный участок установлен сервитут. Обременений нет.

В плане границ земельного участка ГУ "Отдел земельных отношений акимата города Экибастуза" других собственников и землепользователей не имеется.

			Межхозяйственное землеустройство
			ГУ "Отдел земельных отношений акимата города Экибастуза" БИН 980 740 001 570
Исполнитель	Ибраев	ТОО "ArdProekt-Казына" 08.21 ЖШС	
			Чертеж проекта

листов	лист	масштаб
1	1	1:25000

ТОО "ArdProekt-Казына"