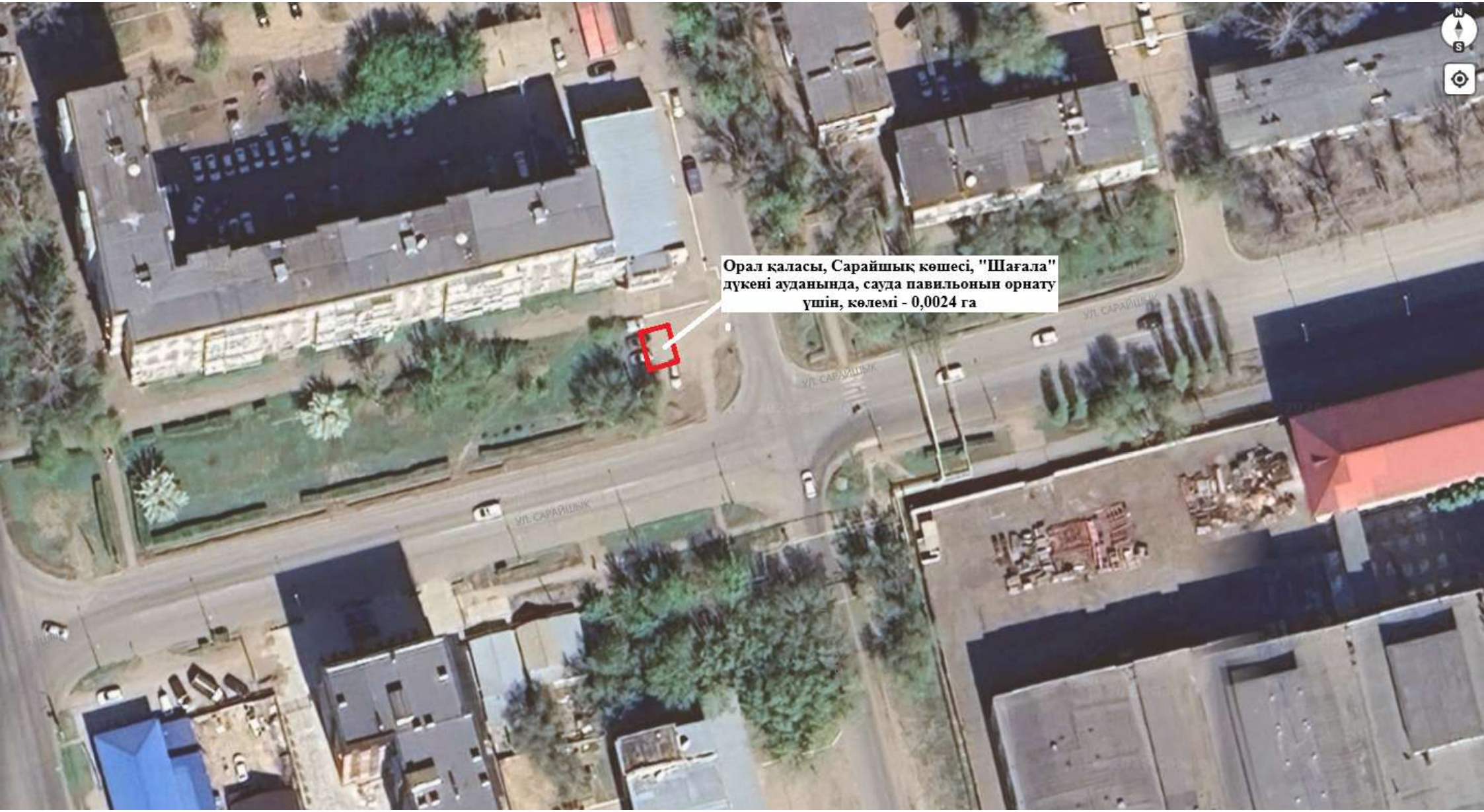
Орал қаласы, Сарайшық көшесі, "Шағала" дүкені ауданында, сауда павильонын орнату үшін, көлемі - 0,0024 га
N
S