Елді мекендер (қалалар, кенттер мен ауылдық елді мекендер) шегінде орналасқан жер учаскесін жобалау кезінде жер учаскесінің схемасы (жоспары)

Жер учаскелерін қалыптастыру жөніндегі жерге орналастыру жобасын жасау қағидаларына 10-қосымша
Нысан

Меншік иесі/жер пайдаланушы: **«Бәйтерек ауданының жер қатынастары бөлімі» ММ**
Нысаналы мақсаты: **Аялдама павильонын салу және қызмет көрсету үшін**
Құқық түрі: **уақытша өтеулі жер пайдалану құқығымен**
Орналасқан жері: **БҚО., Бәйтерек ауданы, Мичурин ауылдық округі, Жамбыл ауылы**
Алаңы:0,0072 га.

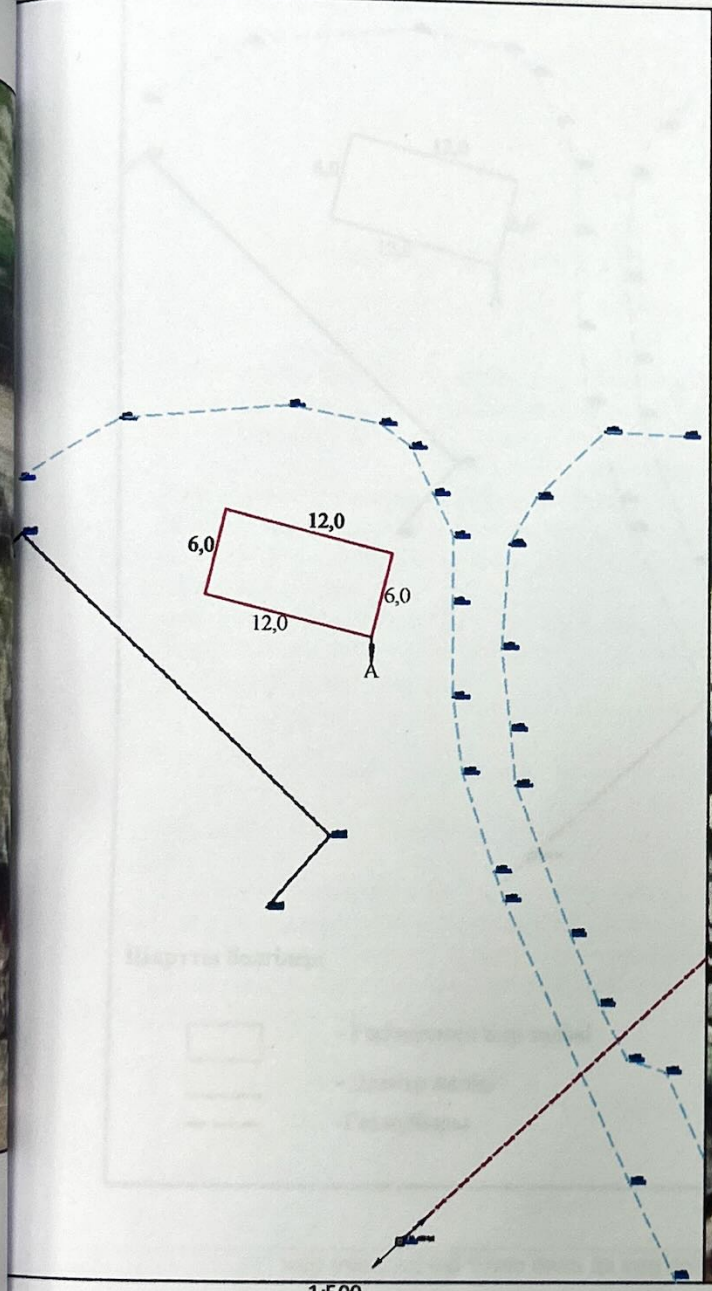

1:500

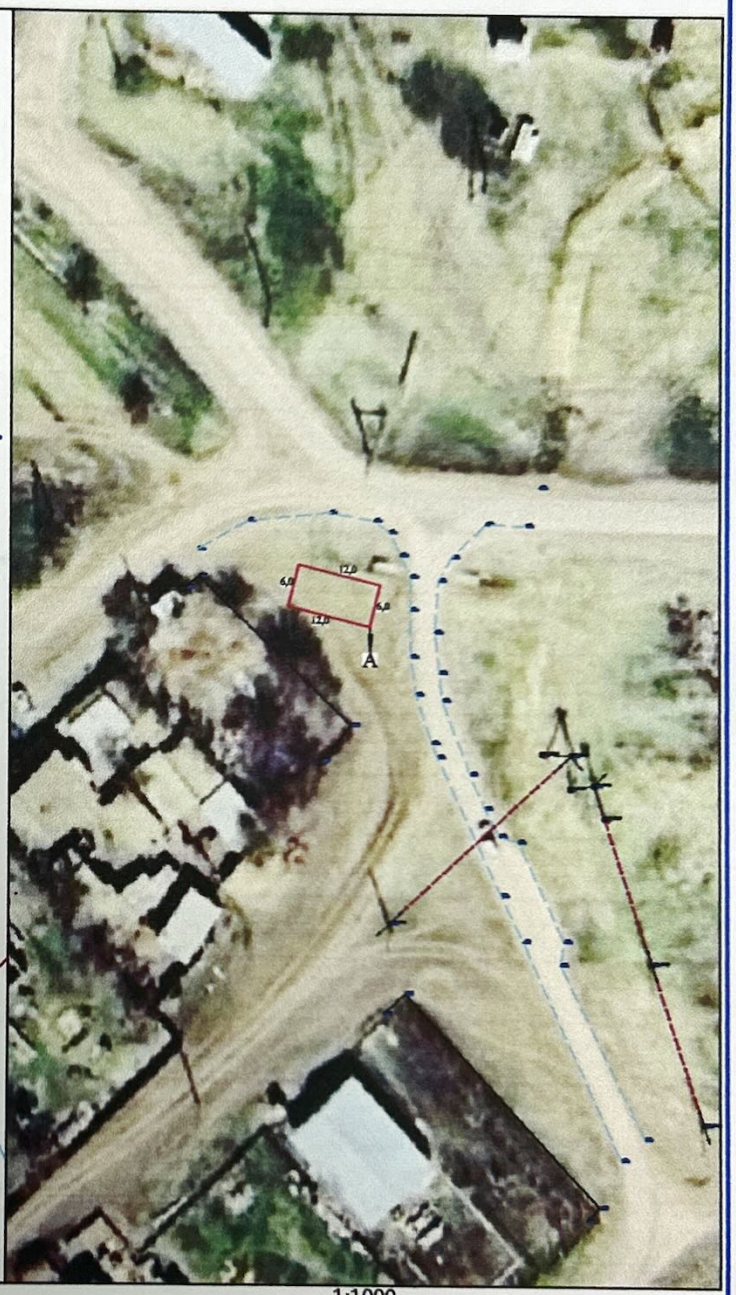

1:1000

ектес жер пайдаланушылар:
дан А га дейін Елді мекен жерлері

ежные землепользователи:
А до А Земли населенных пунктов

артты белгілер:

- Рәсімделген жер телімі
- Электр желісі
- Газ құбыры

Жобының орындаушысы	Аты, әкесінің аты (бар болса), тегі	Қолы	Күні	Жобаның атауы: Жер телімін рәсімдеу		
				Жобаның сызбасы	Беттер	Масштабпен
					1	1:1000
Жетекші(тексерді)	Н.Сисенов		16.09.2024 ж.	"ЖерҚұрылысЖобалау" жк		
Орындаушы	Н.Сисенов		16.09.2024 ж.			