ҚР Жер Кодексінің 48-бабына сәйкес мемлекеттік меншіктегі жер учаскесін немесе
жер учаскесін жалдау құқығын сату жөніндегі сауда-саттықты аукциондарды өткізуге қойылатын жер учаскесінің ситуациялық
СЫЗБАСЫ

Тапсырыс беруші: “Кентау қалалық жер қатынастары бөлімі” ММ

Құрылыс мекен жайы: Кентау-Қарнақ тас жолы

Құрылыс мақсаты: Мал базар құрылысы үшін

Жер телімінің жалпы ауданы: 2,0 га (20000,0 ш.м)

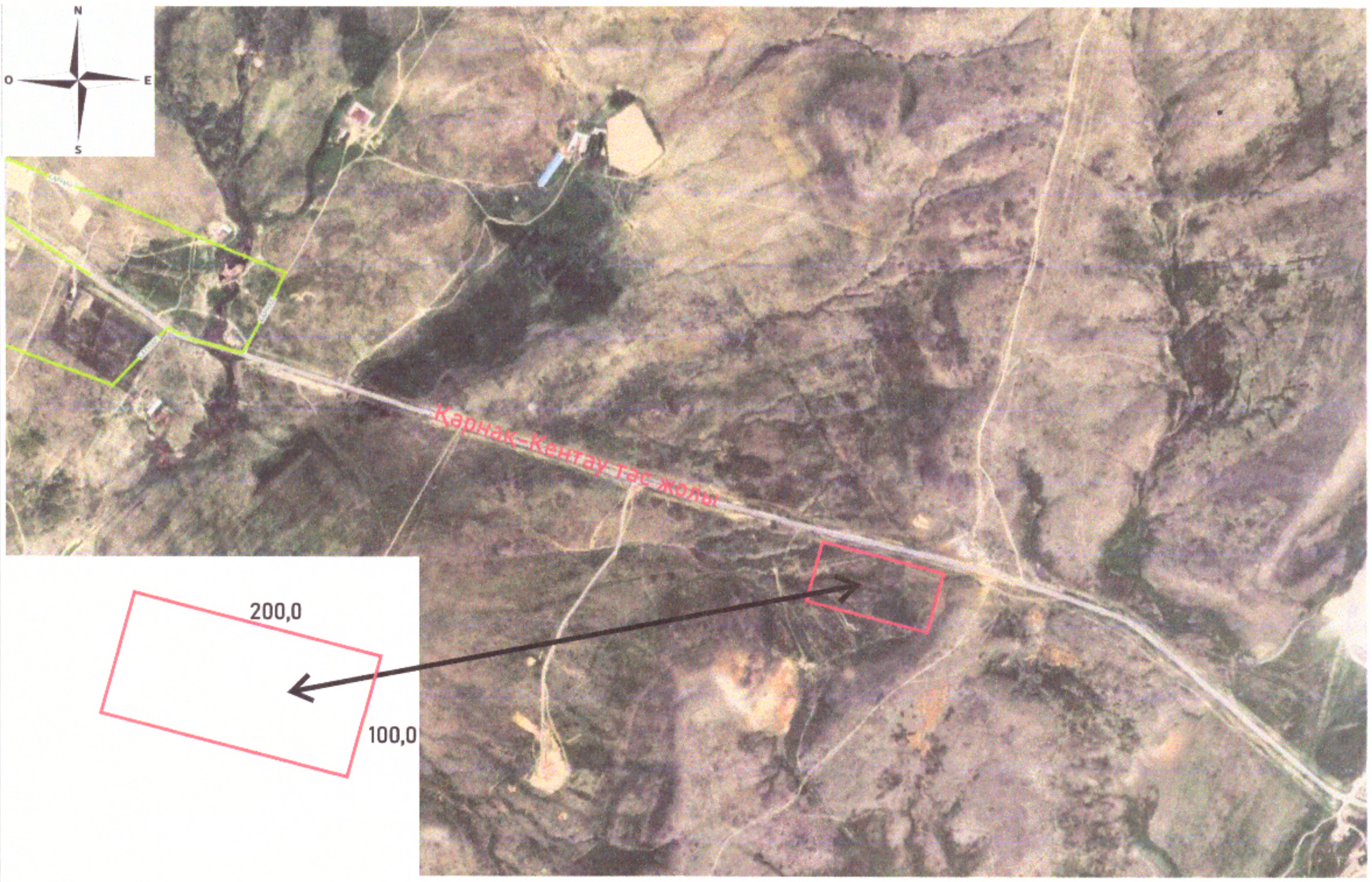

КЕЛІСІЛГЕН:
Кентау қалалық құрылыс, сәулет және қала құрылысы бөлімі басшысы

_____Д.Байсеитов

КЕЛІСІЛГЕН:
Кентау қалалық жер қатынастары бөлімінің басшысы

_____А.Баубек

КЕЛІСІЛГЕН:
Азаматтарға арналған үкімет МК КЕ АҚ ОҚО филиалы Кентау қалалық бөлімінің басшысы

_____У.Әбдуәлиев

КЕЛІСІЛГЕН:
Қарнақ ауылының әкімі

_____М.Диметов