СХЕМА

размещения земельного участка выставляемого на аукцион под строительство железнодорожного тупика, площадью 0,3259 га, находящийся по адресу: Атбасарский район, г. Атбасар, от стрелки 115 до ул. Набережная

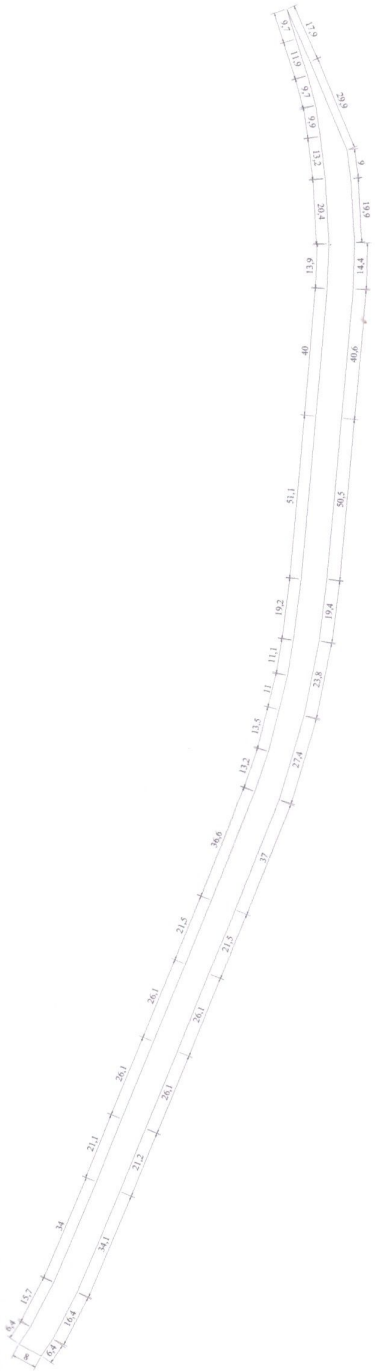

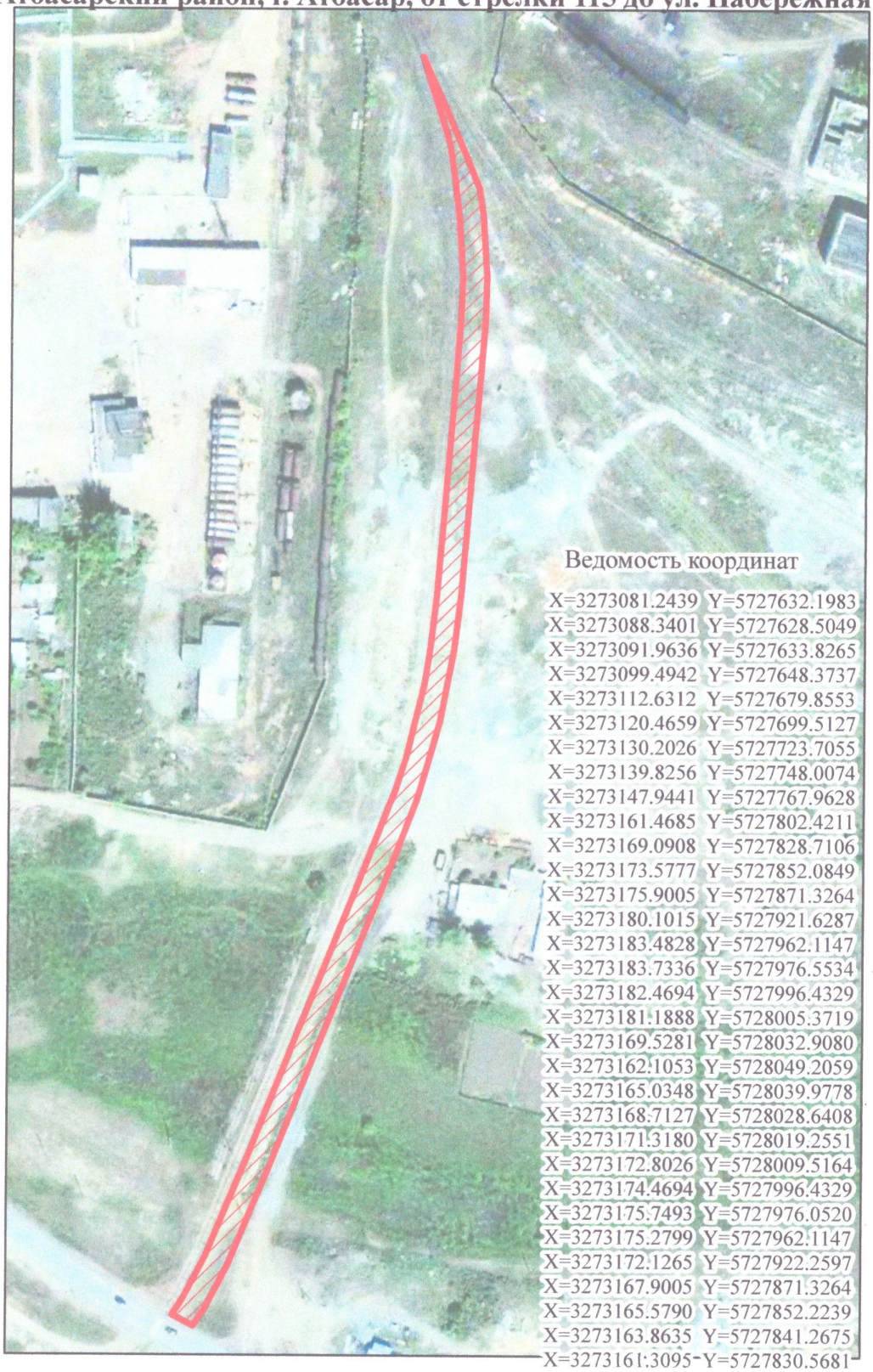

Ведомость координат

X=3273081.2439	Y=5727632.1983
X=3273088.3401	Y=5727628.5049
X=3273091.9636	Y=5727633.8265
X=3273099.4942	Y=5727648.3737
X=3273112.6312	Y=5727679.8553
X=3273120.4659	Y=5727699.5127
X=3273130.2026	Y=5727723.7055
X=3273139.8256	Y=5727748.0074
X=3273147.9441	Y=5727767.9628
X=3273161.4685	Y=5727802.4211
X=3273169.0908	Y=5727828.7106
X=3273173.5777	Y=5727852.0849
X=3273175.9005	Y=5727871.3264
X=3273180.1015	Y=5727921.6287
X=3273183.4828	Y=5727962.1147
X=3273183.7336	Y=5727976.5534
X=3273182.4694	Y=5727996.4329
X=3273181.1888	Y=5728005.3719
X=3273169.5281	Y=5728032.9080
X=3273162.1053	Y=5728049.2059
X=3273165.0348	Y=5728039.9778
X=3273168.7127	Y=5728028.6408
X=3273171.3180	Y=5728019.2551
X=3273172.8026	Y=5728009.5164
X=3273174.4694	Y=5727996.4329
X=3273175.7493	Y=5727976.0520
X=3273175.2799	Y=5727962.1147
X=3273172.1265	Y=5727922.2597
X=3273167.9005	Y=5727871.3264
X=3273165.5790	Y=5727852.2239
X=3273163.8635	Y=5727841.2675
X=3273161.3095	Y=5727830.5681
X=3273158.0723	Y=5727817.4924
X=3273153.8813	Y=5727804.9579
X=3273140.4980	Y=5727770.8878
X=3273132.5007	Y=5727750.9079
X=3273122.7784	Y=5727726.6854
X=3273113.0278	Y=5727702.4580
X=3273105.1998	Y=5727682.8172
X=3273092.1113	Y=5727651.4548
X=3273084.8654	Y=5727637.5165

Масштаб 1:2000