5-95

5

«Бекітемін»
Аудан әкімінің орынбасары

_____ Л.Серікбаев

...е би ауданы, Көксәйек ауылдық округі аумағынан халыққа қызмет көрсету мақсатын-
...ы аукционға ұсынылатын көлемі 0,02 га жер учаскесінің ситуациялық жобасы.

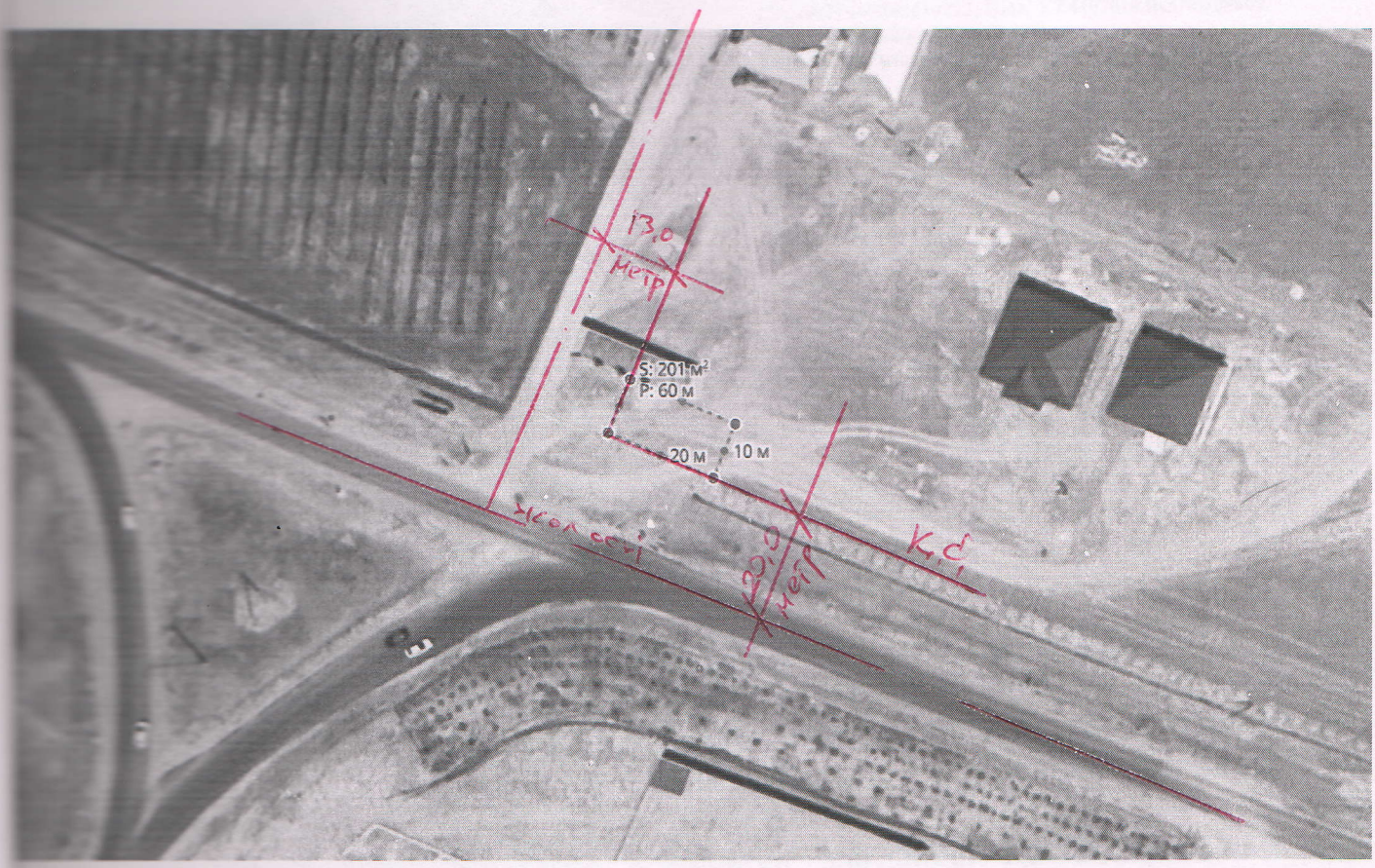

Келісілді:

...сәйек ауылдық округі әкімі м.у.а С.Тажиев.

...ндық құрылыс, сәулет және қала
...ылысы бөлімінің басшысы Қ.Тұргынбаев.

...маттарға арналған үкімет»
...лекеттік корпарациясы
...Қ Түркістан облысы бойынша филиалының
...кадастры және жылжымайтын мүлік бойынша
...еби ауданының бөлім басшысы О.А.Турсынов.

Рег. 772
уч.N 772

-24-

Жер учаскелерін қалыптастыру
жөніндегі жерге орналастыру жобасын
жасау қағидаларына 15-қосымша

Жобаланып отырған жер учаскесінің жоспары

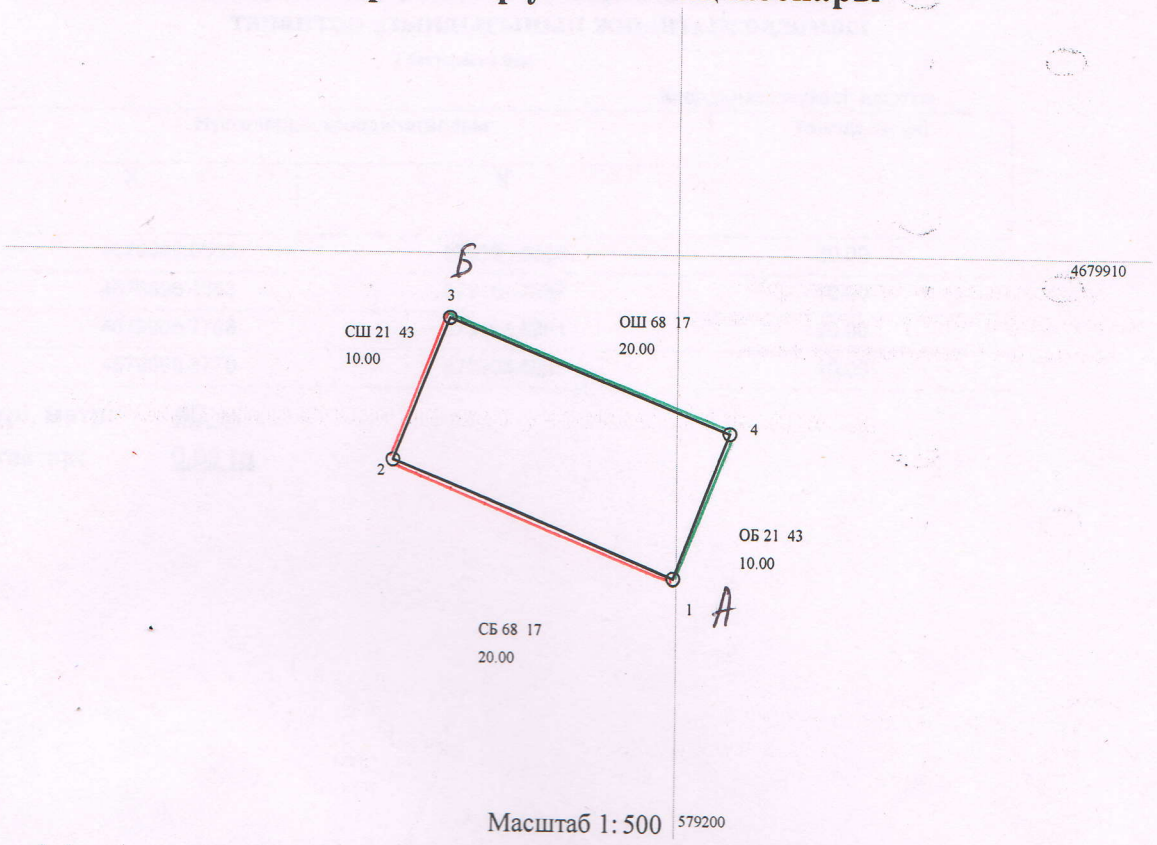

Масштаб 1: 500 579200

Жер учаскесінің алаңы, гектар: *0.02*

Жер учаскесінің нысаналы мақсаты: *Халыққа қызмет көрсету орны үшін*

Жер учаскесінің орналасқан жері: *Түркістан облысы Төлеби ауданы, Көксәйек а/о, Көксәйек ауылы*

Жер санаты (бар болса): *елді мекен жері*

Жоспар жасалды: **«Азаматтарға арналған үкімет» мемлекеттік корпорациясы» коммерциялық емес акционерлік қоғамының Түркістан олысы бойынша филиалы Төлеби аудандық тіркеу және жер кадастры бөлімі, 180941014697, Төлеби аудандық тіркеу және жер кадастры бөлімі**

(заңды тұлғаның атауы, бизнес-сәйкестендіру нөмірі/жеке тұлғаның аты, әкесінің аты (бар болса), жеке сәйкестендіру нөмірі)

Мөр қою орны* Е Сейтжанов

(қолы) (аты, әкесінің аты (бар болса), тегі)

Жоспардың жасалған күні: 20 24 жылғы "30" 09

Ескертпе:* басшының қолы ("Азаматтарға арналған үкімет "мемлекеттік корпорациясы арқылы жүгінген кезде) /басшының электрондық цифрлық қолтаңбасы ("электрондық үкіметтің" веб-порталы арқылы жүгінген кезде)

Жер учаскелерін қалыптастыру
жөніндегі жерге орналастыру жобасын
жасау қағидаларына 16-қосымша

Жобаланып отырған жер учаскесі шекараларының координаттары мен тараптар ұзындығының жиынтық ведомосі

1 беттерден1 беті

Координата жүйесі: шартты

нүкт.№ №	Нүктелердің координаталары		Ұзындығы (м)
	X	Y	
1	4679889.0865	579199.8068	20.00
2	4679896.4853	579181.2257	10.00
3	4679905.7758	579184.9251	20.00
4	4679898.3770	579203.5063	10.00

Периметрі, метр: 60 м

Алаңы, гектар: 0.02 га

Ведомость жасалды: **«Азаматтарға арналған үкімет» мемлекеттік корпорациясы» коммерциялық емес акционерлік қоғамының Түркістан олысы бойынша филиалы Төлеби аудандық тіркеу және жер кадастры бөлімі, 180941014697, Төлеби аудандық тіркеу және жер кадастры бөлімі**

(заңды тұлғаның атауы, бизнес-сәйкестендіру нөмірі/жеке тұлғаның аты, әкесінің аты (бар болса), тегі, жеке сәйкестендіру нөмірі)

Жобаланатын жер учаскесі шекараларының жақтарының ұзындықтары мен координаталарын салыстырып тексеруді «Азаматтарға арналған үкімет» мемлекеттік корпорациясы» коммерциялық емес акционерлік қоғамының Түркістан олысы бойынша филиалы Төлеби аудандық тіркеу және жер кадастры бөлімі, Төлеби аудандық тіркеу және жер кадастры бөлімінің(нің) МЖК ААЖ жүргізді.

Мөр қою орны* _____ Е. Сейтмуратов

(колы) (аты, әкесінің аты (бар болса), тегі)

Ведомостің жасалған күні: 2024 жылғы "30" 09

Ескертпе:* басшының қолы ("Азаматтарға арналған үкімет " Мемлекеттік корпорациясы" арқылы жүгінген кезде) /басшының электрондық цифрлық қолтаңбасы ("электрондық үкіметтің" веб-порталы арқылы жүгінген кезде)

А. Курмабаев