*Қазалы ауданы, Қарашеңгел ауылдық округі аумағынан*
*«тауарлы балық өсіру және оны өңдеу өндірісін ұйымдастыру» үшін табысталатын жер учаскесінің алдын-ала таңдау*

***СХЕМАСЫ***

*Жер учаскесінің көлемі – 4,0 га*

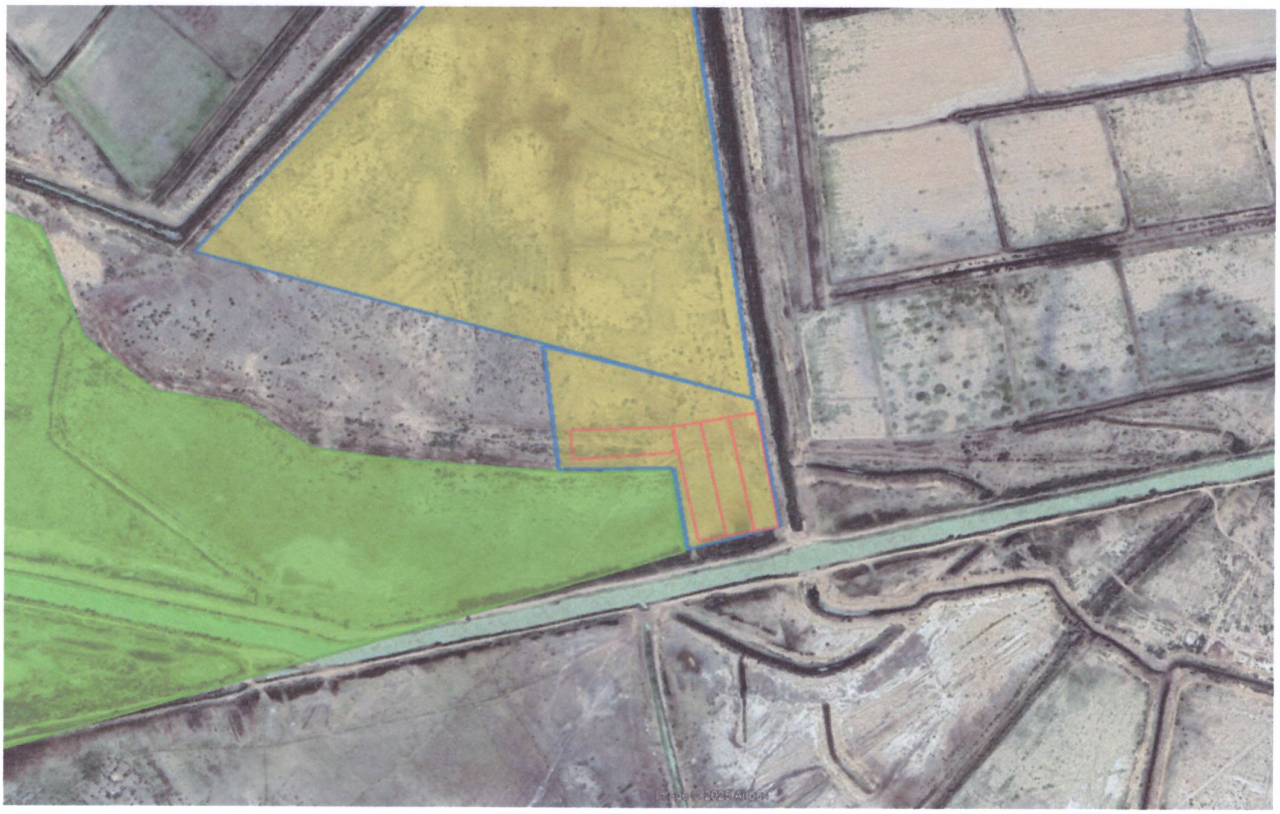

*«Қазалы ауданының ауыл шаруашылығы мен жер қатынастары бөлімі» КММ-нің сектор меңгерушісі: _____М.Ысқақ*

*«Қазалы ауданының ауыл шаруашылығы мен жер қатынастары бөлімі» КММ-нің әдіскері: _____С.Андақұл*