Қостанай облысы, Қарабалық ауданы, Қарабалық қ., Титова көш., металл көлікжайды орналастыру үшін, уақытша өтеусіз жер пайдалану жер учаскесін аукционға қою схемасы (жоспары)

СЫЗБАСЫ

Субъект(тер): «Қарабалық ауданы әкімдігінің «Жер қатынастары бөлімі» ММ

Келісілген және бекітілген:

«Қарабалық ауданы әкімдігінің «Жер қатынастары бөлімі» ММ басшысы

«____» _____ *2021 ж.(г.)*

Схема (план) земельного участка выставляемого на аукцион, расположенного по адресу Костанайская область, Карабалыкский район, п. Карабалык, ул. Титова, для размещения металлического гаража, временное безвозмездное землепользование.

Субъект(ы): ГУ «Отдел земельных отношений» акимата Карабалыкского района».

Согласован и утвержден:

Руководитель ГУ «Отдел земельных отношений» акимата Карабалыкского района

_____

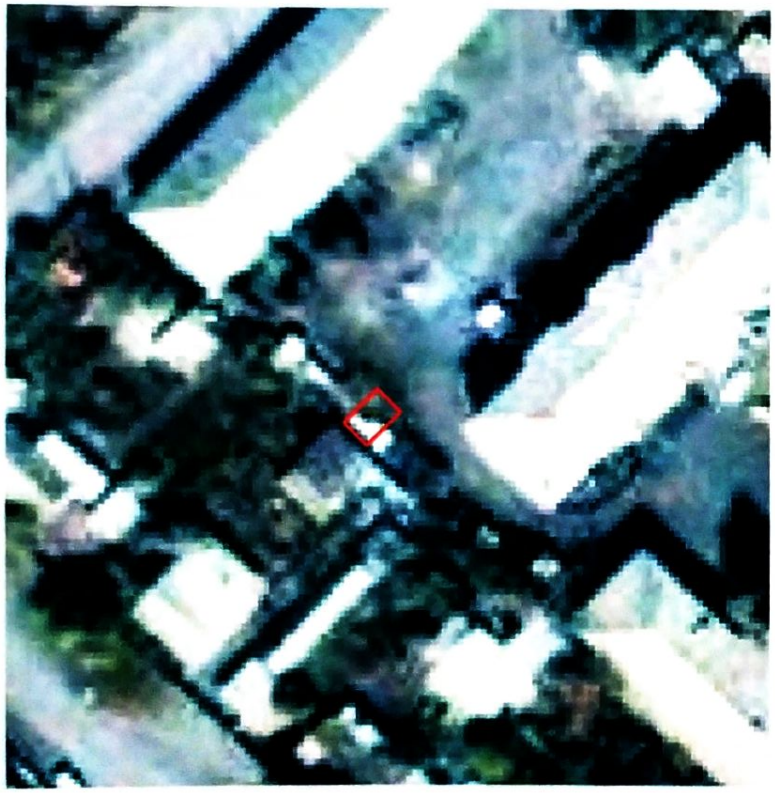

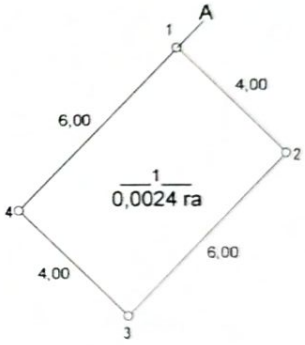

Кадастровые номера (категории земель) смежных участков:

от А до А земли населенных пунктов (городов, поселков и сельских населенных пунктов)

Шартты белгілері (условные обозначения):

Жер учаскесінің орны (Местоположение участка)

1
0,0024га

Жер телім көлемі және нөмері(Площадь и номер участка)

Басшы	И.В. Савенок		24.02.2021	Шаруашылықаралық жерге орналастыру
				Қарабалық ауданы әкімдігінің «Жер қатынастары бөлімі» ММ
				Қостанай облысы, Қарабалық ауданы, Қарабалық қ., Титова көш.
Орындаушы	И.В. Савенок			Сызбасы: Дана 1; Парақтар 1; Масштаб 1:100
				«ЗЕМплюс» ЖК