Түркістан облысы, Кентау қаласы
Қалалық жер комиссиясының қарауына
Кентау қаласында салынатын нысан
құрылысы үшін бөлінетін жер телімінің
ЖОСПАРЫ

| | |
|---|---|
| Тапсырыс беруші: | **Кентау қалалық жер қатынастары бөлімі** |
| Құрылыс мекен жайы: | **Кентау қаласы, Абай даңғылы №2/11** |
| Құрылыс мақсаты: | **Балаларға арналған аттракцион алаңы (батут, карусель, лабиринт, спорт және т.б)** |
| Жалпы ауданы: | **921,25 ш.м.** |

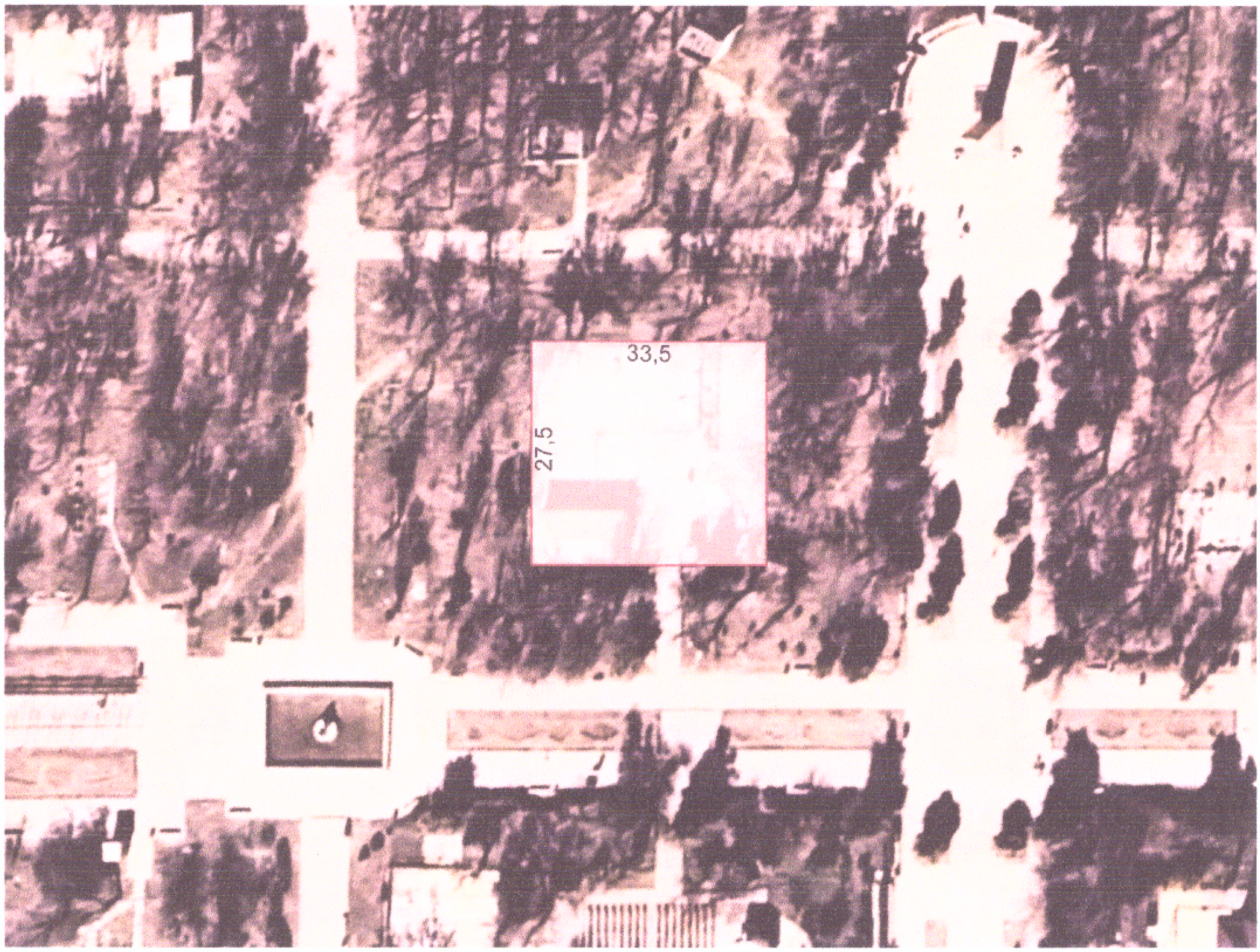


КЕЛІСІЛГЕН:
Кентау қалалық жер қатынастары
бөлімінің басшысы

_____А.Баубек

КЕЛІСІЛГЕН:
Азаматтарға арналған үкімет» МКК ЖЕ АҚ ТО
бойынша филиалының Кентау қалалық
тіркеу және жер кадастры бөлімінің басшысы

_____Ә.Әлімбаев