ҚР жер кодексінің 48- бабына сәйкес мемлекеттік меншіктегі жер учаскесін немесе жер учаскесін жалдау құқығын сату жөніндегі сауда-саттықты аукциондарды өткізуге қойылатын жер учаскесінің ситуациялық

18-288-021-874

СЫЗБАСЫ

Тапсырысшы: Қазығұрт аудандық жер қатынастары бөлімі ММ

Мекенжайы: Қазығұрт ауданы, Сарапхана ауылы округі

Нысаналы мақсаты: Қызмет түрлеріне қарамастан кәсіпкерлік үй-жайларға (құрылыстар мен ғимарттарға) қызмет көрсету үшін

Жер телімінің жалпы ауданы: 0,05 га

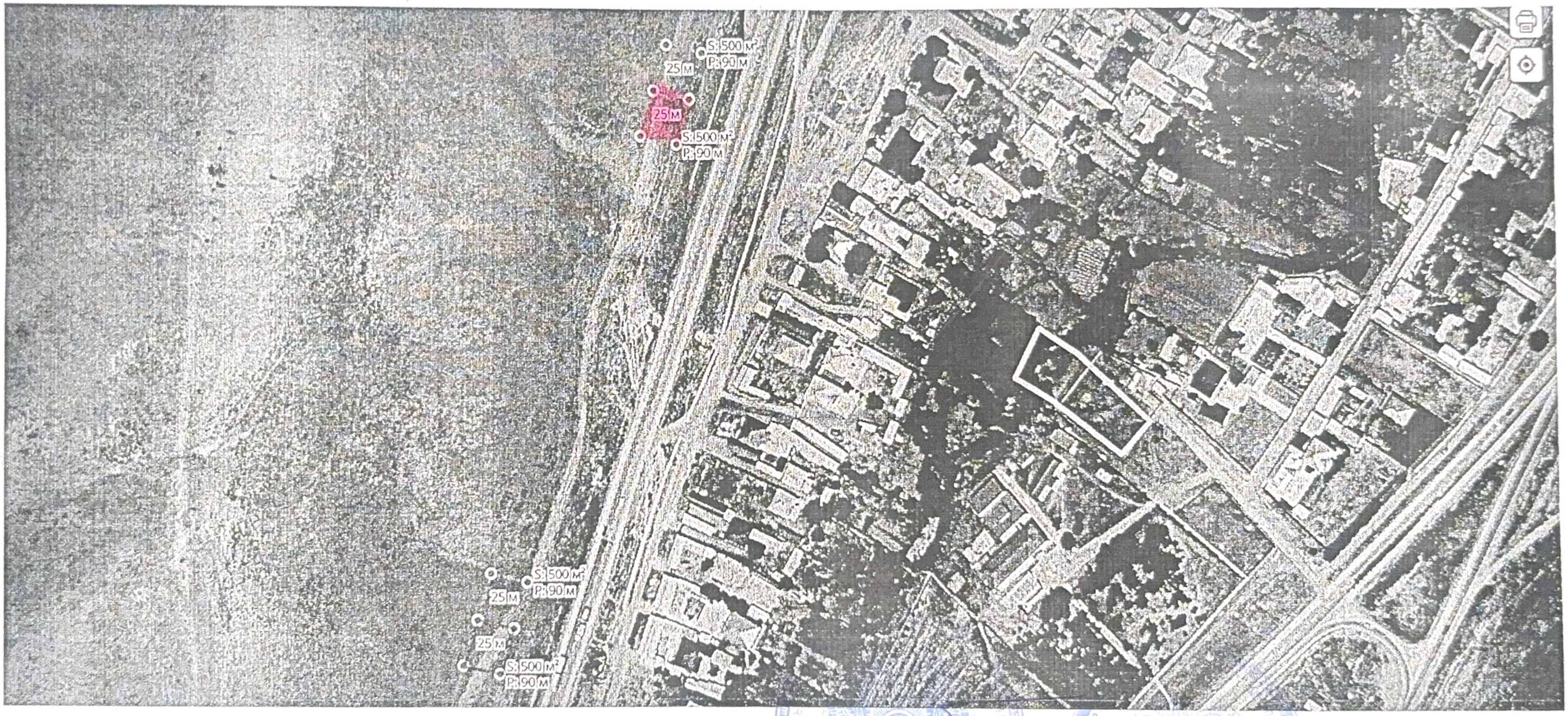

Сарапхана ауыл округінің әкімі К.Күзенбаев

Аудандық жер қатынастары бөлімінің басшысы С.Алсеитов