ҚР жер кодексінің 48- бабына сәйкес мемлекеттік меншіктегі жер учаскесін немесе жер учаскесін жалдау құқығын сату жөніндегі сауда-саттықты аукциондарды өткізуге қойылатын жер учаскесінің ситуациялық

СЫЗБАСЫ

Тапсырысшы:	Қазығұрт аудандық жер қатынастары бөлімі ММ
Мекенжайы:	Қазығұрт ауданы,Тұрбат ауылы округі,Қызылдихан елді мекені
Нысаналы мақсаты:	Фельдшерлік амбулаторлық пункт салу үшін
Жер телімінің жалпы ауданы:	0,01 га

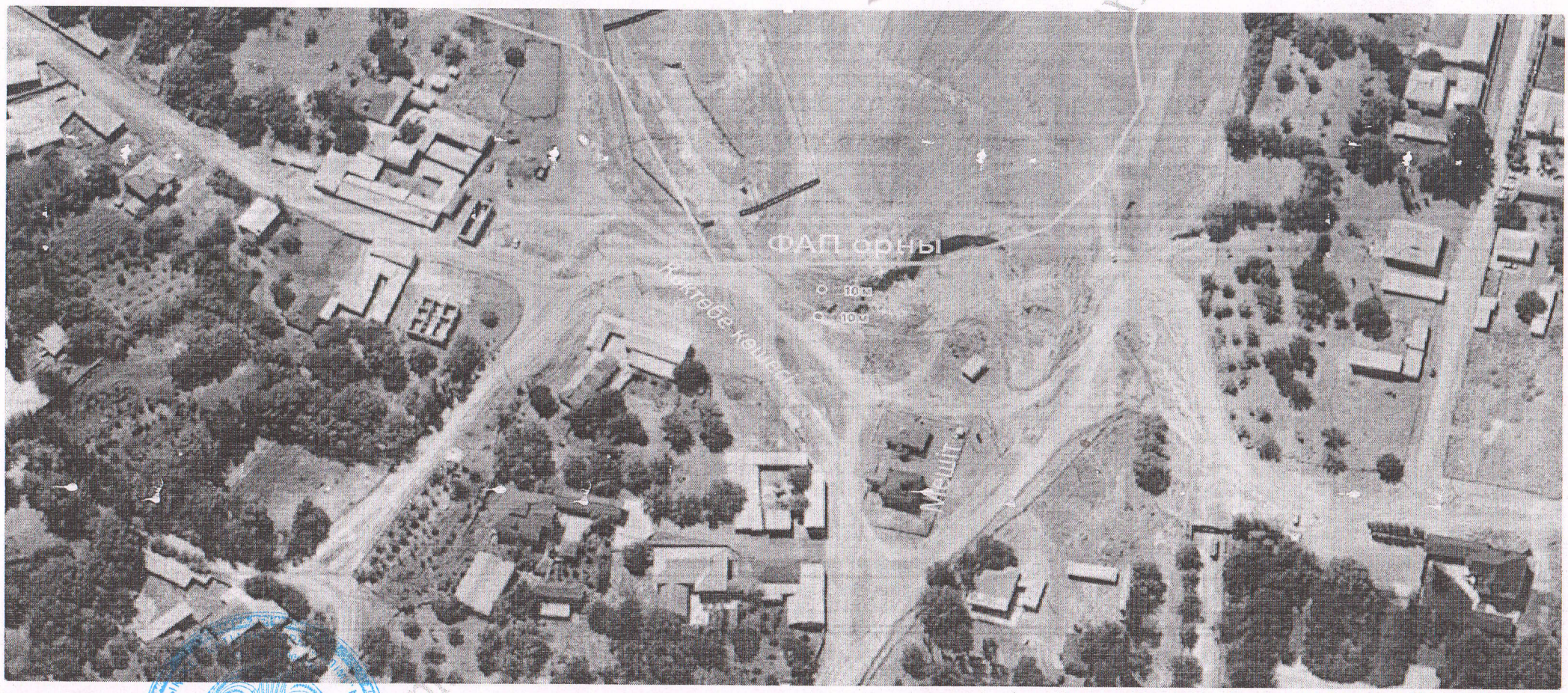

КЕЛІСІЛДІ
Қазығұрт аудандық жер қатынастары бөлімінің басшысы

_____ С.Алсеитов

КЕЛІСІЛДІ
Тұрбат ауылы округі әкімі

_____ Б.Парманов