Қазалы ауданы, Қызылқұм ауылдық округі, «Нұрман» учаскесі жер көлемі 35,0га, пайдалану мақсаты «жасанды балық тоғаны» үшін табысталатын жер учаскесінің орналасқан

СХЕМАСЫ

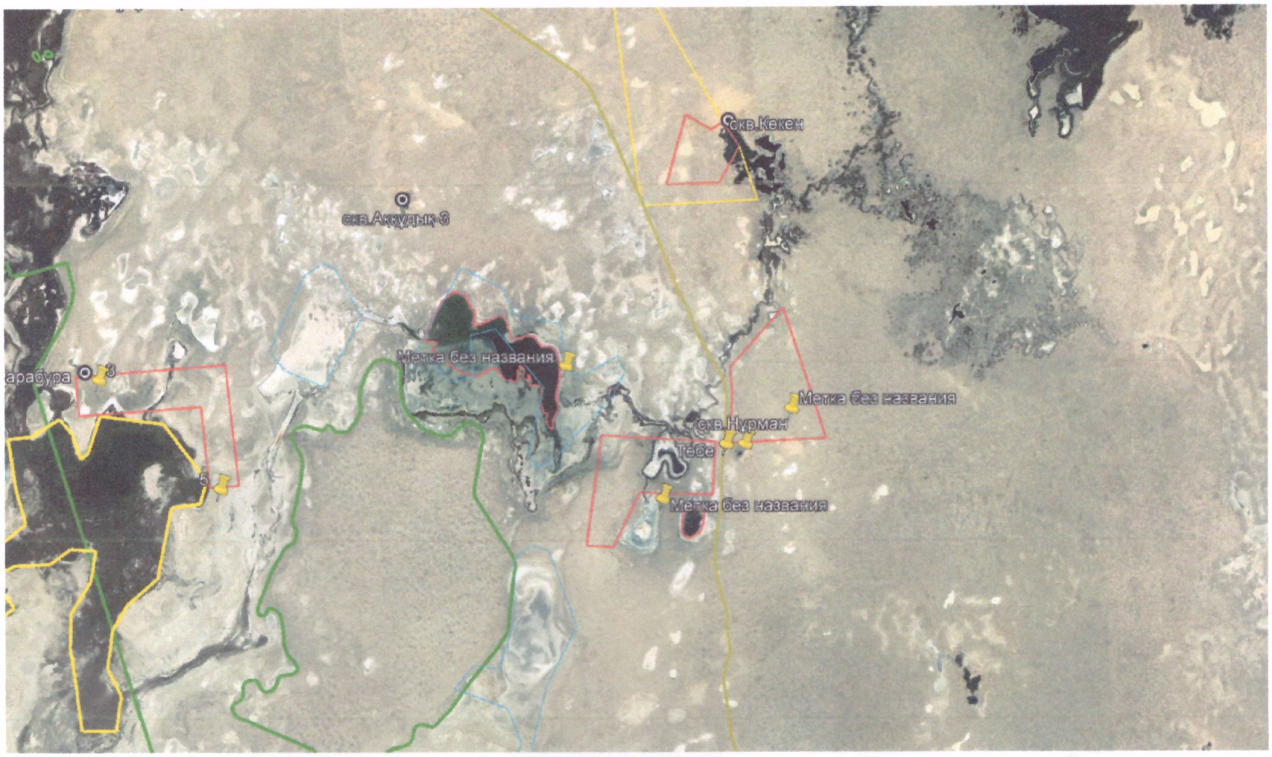

«Қазалы ауданының ауыл шаруашылығы мен жер қатынастары бөлімі» КММ-нің сектор меңгерушісі: М.Ысқақ

«Қазалы ауданының ауыл шаруашылығы мен жер қатынастары бөлімі»КММ-ніңәдіскері: Н.Жақыпбек