Нысандардың құрылысын жүргізуге бөлінетін
жер учаскесін алдын ала таңдау және келісу
АКТІСІ №____

Тапсырыс берушінің аты жөні: *Шардара аудандық жер қатынастары бөлімі*

Мекен жай, телефоны: *Шардара қаласы, Қазыбек би көшесі н/з*

Нысанның атауы: *Шағын кәсіпкерлік субъекті үшін*

Учаскенің орналасқан орны: *Шардара қаласы Қорқыт ата көшесінің бойы*

Жер учаскесінің ауданы: *6000,0 ш.м.*

Жер қыртысы: *Тегіс*

Нақты көгалдандырылған: *Жоқ*

Коммуникация: *Бар*

Жанында орналасқан нысандар: *Бар*

Қызыл сызық: *Сақталған*

ҚОРЫТЫНДЫ:

Шардара аудандық құрылыс, сәулет және қала құрылысы бөлімі	**Шардара аудандық жер қатынастары бөлімі**
ҚР. ҚН және Е талаптарына сәйкес келді Ескертпе: ҚР 16.07.2001 жылғы №242 заңын және ҚР 31.03.2020 жылғы №174 талаптарын орындау қажет.	
Шардара аудандық құрылыс, сәулет және қала құрылысы бөлімінің басшысы:	**Шардара аудандық жер қатынастары бөлімінің басшысы:**

М.О **М.О**

_____ **А.Махашев** _____ **К.Нурманов**

Шардара қаласы, Қорқыт ата көшесі бойынан шағын кәсіпкерлік субъекті үшін саудаға ұсынылған жер учаскесінің стиуациялық схемасы
М 1:2000

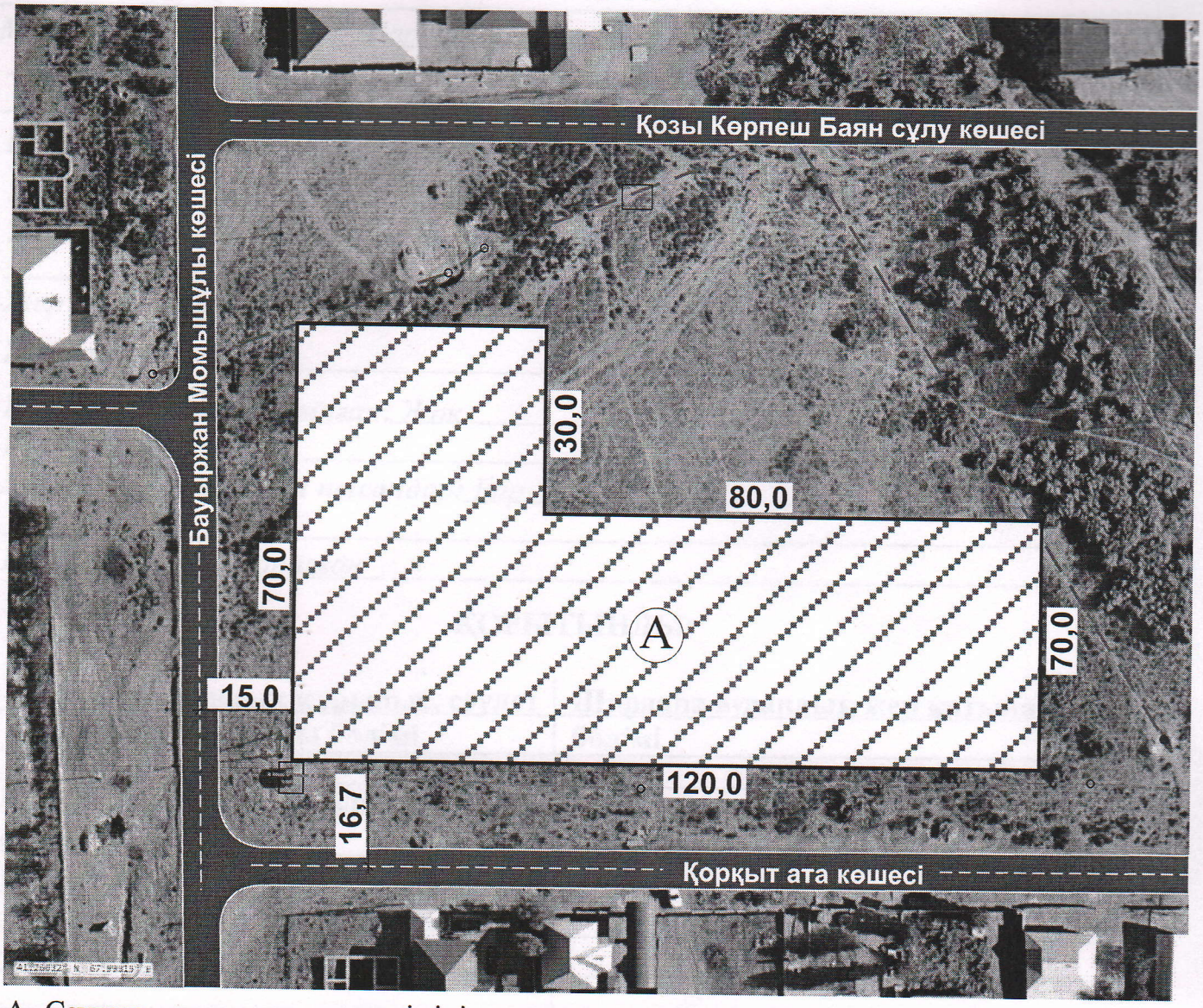

А- Саудаға ұсынылған жер телімінің жалпы ауданы- 6000,0 ш.м.

КЕЛІСІЛДІ:

Шардара аудандық құрылыс, сәулет және қала құрылысы бөлімің басшысы **А.Махашев**

Шардара аудандық жер қатынастары бөлімінің басшысы **К. Нурманов**

Қала әкімі **Ө.Айдосов**

Орындаушы маман
С.Омаров