СХЕМА (ПЛАН) по образованию границ земельного участка находящегося в государственной собственности выставляемых на торги по продаже права временного возмездного землепользования на земельный участок площадью 0,3 га., предназначенный для строительства животноводческой базы, расположенного в **городе Экибастуз, село Шикылдак, Нижняя база, учетный квартал 200**

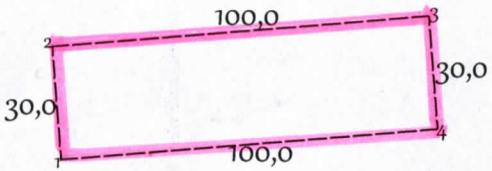

УСЛОВНЫЕ ОБОЗНАЧЕНИЯ:

- границы земельного участка
1 номера точек, границы смежных участков
7,2 проектируемые промеры

Описание смежеств:

от 1 до 2 - земли сосед. участка,
от 2 до 1 - земли города.

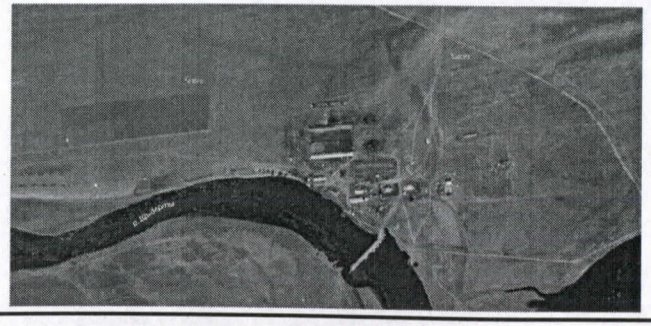

УТВЕРЖДЕНО

Приказ № 2091 от 15.06 2021 г.

ГУ "Отдел земельных отношений акимата г.Экибастуза"

_____

СОГЛАСОВАНО:

Руководитель ГУ "Отдел архитектуры и градостроительства акимата города Экибастуза"

_____

Аким Аккольского сельского округа _____

_____

ГУ "Отдел земельных отношений акимата города Экибастуза" _____

В плане границ земельного участка **ГУ "Отдел земельных отношений акимата города Экибастуза"** других землепользователей и собственников не имеется, на земельный участок установлен сервитут, обременений нет.

специалист	И.Б.Байсакова		04.2021	Межхозяйственное землеустройство			
				ГУ "Отдел земельных отношений акимата города Экибастуза"			
				чертеж проекта	листов	лист	масштаб
					1	1	1:2000
				отдел города Экибастуз по регистрации и земельному кадастру - филиала некоммерческого АО "Государственная корпорация "Правительство для граждан" по Павлодарской области			