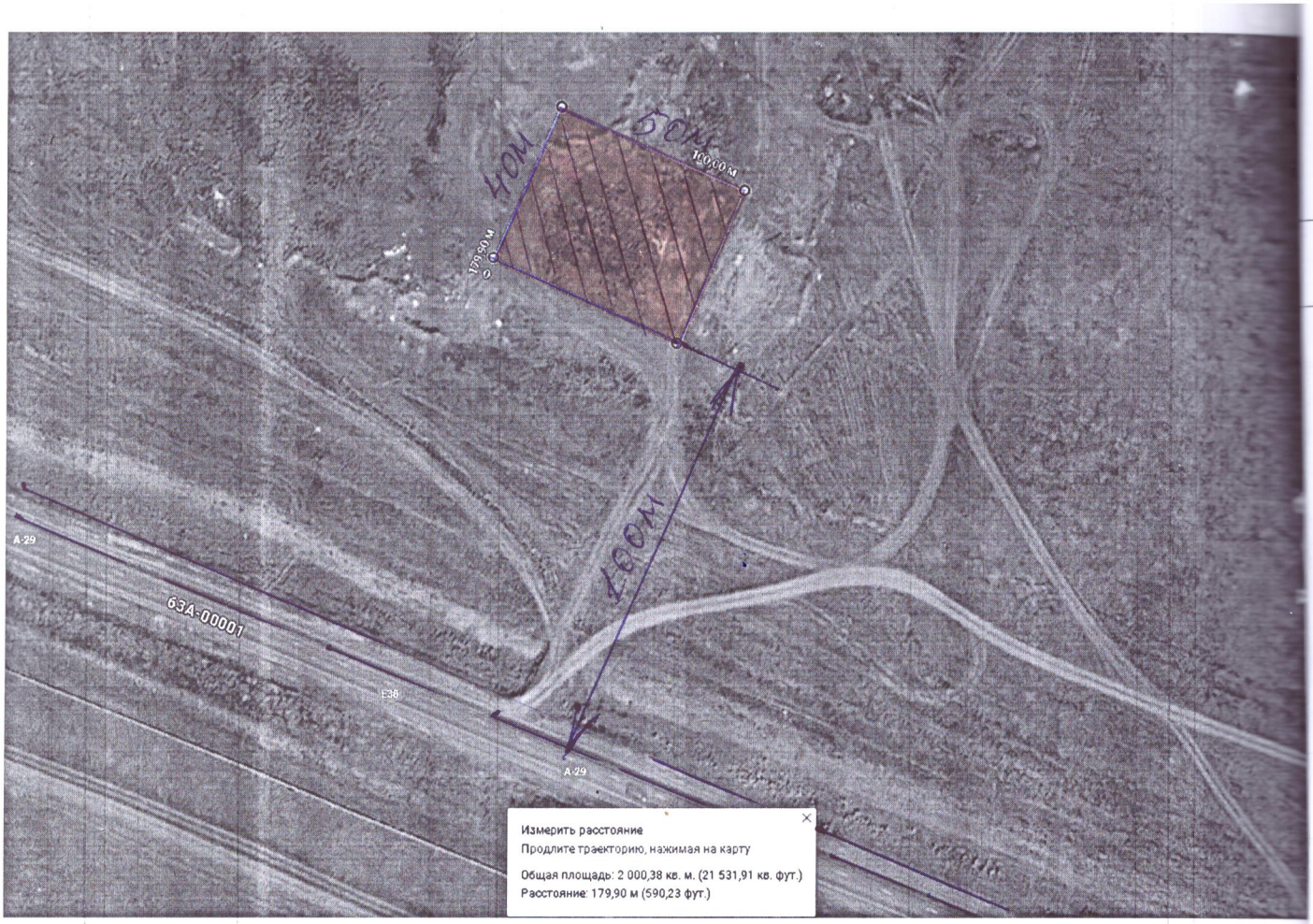



Мал сою және сойылған өнімді алғашқы өңдеу кәсіпорнын салу үшін
Для строительсво предприятие по убою скота и первичной переработке продуктов убоя
Жер телімнің жалпы алаңы/общая плоащдь земельного участка – 0,2 га