Қызылорда қаласы, Сол жағалау шағын ауданы, нөмірсіз шекенжайында орналасқан, үй-жайларға (құрылыстар мен ғимараттарға) құрылыс жүргізу және қызмет көрсету үшін мемлекеттік меншіктегі жер учаскелерін сауда-саттықта (аукцион, конкурстарда) жеке меншікке сатуға және уақытша жер пайдалану құқығы табысталуға дайындалған алдын-ала таңдау

СХЕМАСЫ

Жер учаскесінің көлемі – ***0,3 га***

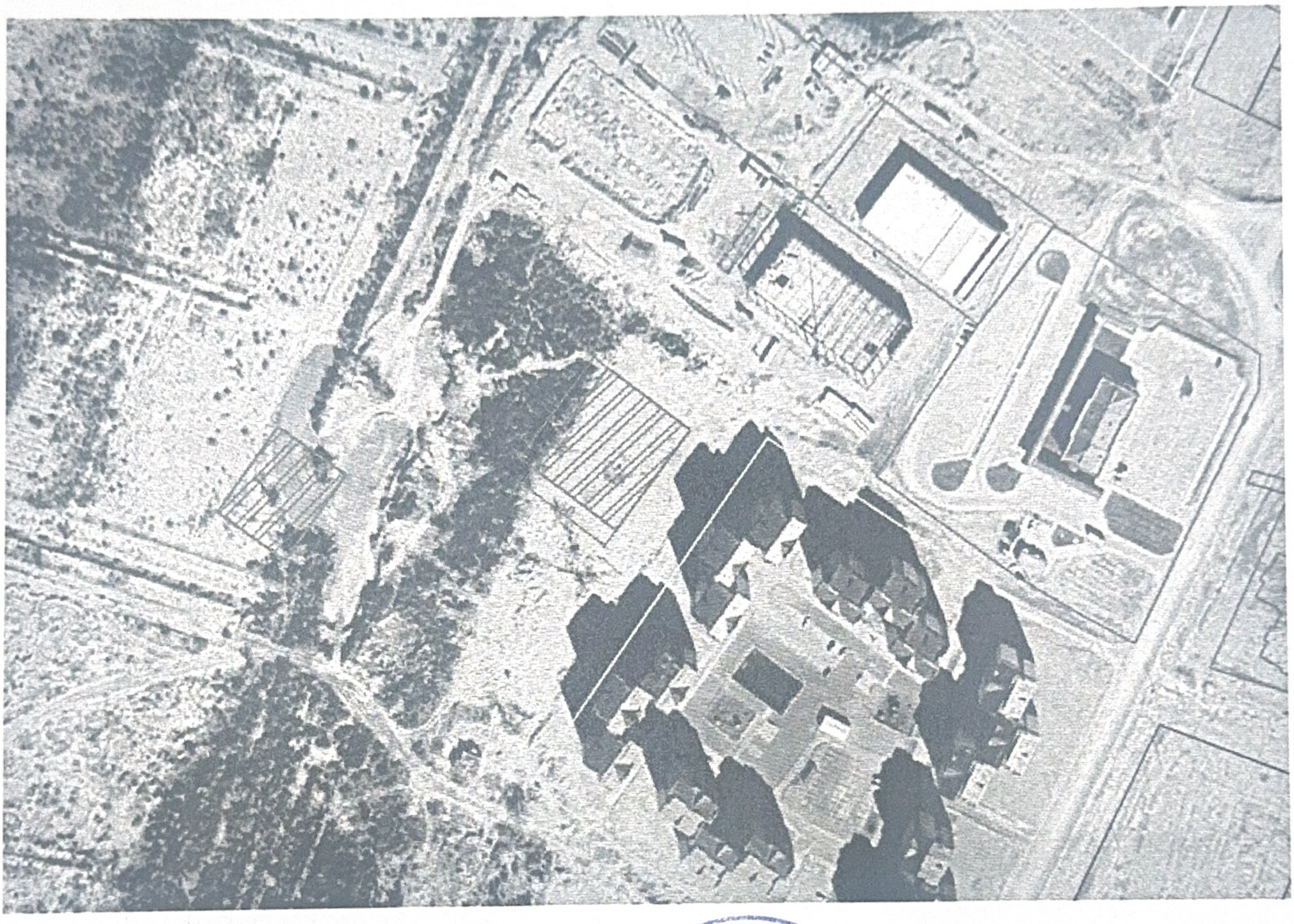

"Қызылорда қаласының ауыл шаруашылығы мен жер қатынастары бөлімі» коммуналдық мемлекеттік мекемесінің сектор меңгерушісі ***А.Әуезханов***

Қызылорда қаласының сәулет және қала құрылысы бөлімі» коммуналдық мемлекеттік мекемесінің сектор меңгерушісі ***Н.Баймырзаев***