**Нысандардың құрылысын жүргізуге бөлінетін жер учаскесін алдын ала таңдау және келісу АКТІСІ**

**№____**

***Тапсырыс берушінің аты жөні:*** *Шардара аудандық жер қатынастары бөлімі*

***Мекен жай, телефоны:*** *Шардара қаласы, Қазыбек би көшесі н/з*

***Нысанның атауы:*** *Тұрғын үй құрылысы үшін*

***Учаскенің орналасқан орны:*** *Шардара қаласы, №26 көшесі бойынан*

***Жер учаскесінің ауданы:*** *900,0 ш.м.*

***Жер қыртысы:*** *Тегіс*

***Нақты көгалдандырылған:*** *Жоқ*

***Коммуникация:*** *Жоқ*

***Жанында орналасқан нысандар:*** *Бар*

***Қызыл сызық:*** *Сақталған*

**ҚОРЫТЫНДЫ:**

| **Аудандық құрылыс, сәулет және қала құрылысы бөлімі** | **Шардара аудандық жер қатынастар бөлімі** |
|---|---|
| ҚР. ҚН және Е талаптарына сәйкес келеді<br>**Ескертпе:** ҚР 16.07.2001 жылғы №242 заңын және ҚР 31.03.2020 жылғы №174 талаптарын орындау қажет. | |

**Аудандық құрылыс, сәулет және қала құрылысы бөлімі басшысы:**

М.О

**А. Махашев** _____

**Шардара аудандық жер қатынастар бөлімінің басшысы:**

М.О

_____ **М.Исаев**

**Шардара қаласы, №26 көшесі бойынан тұрғын үй құрылысы үшін саудаға ұсынған жер телімінің ситуациялық схемасы**
**М 1:2000**

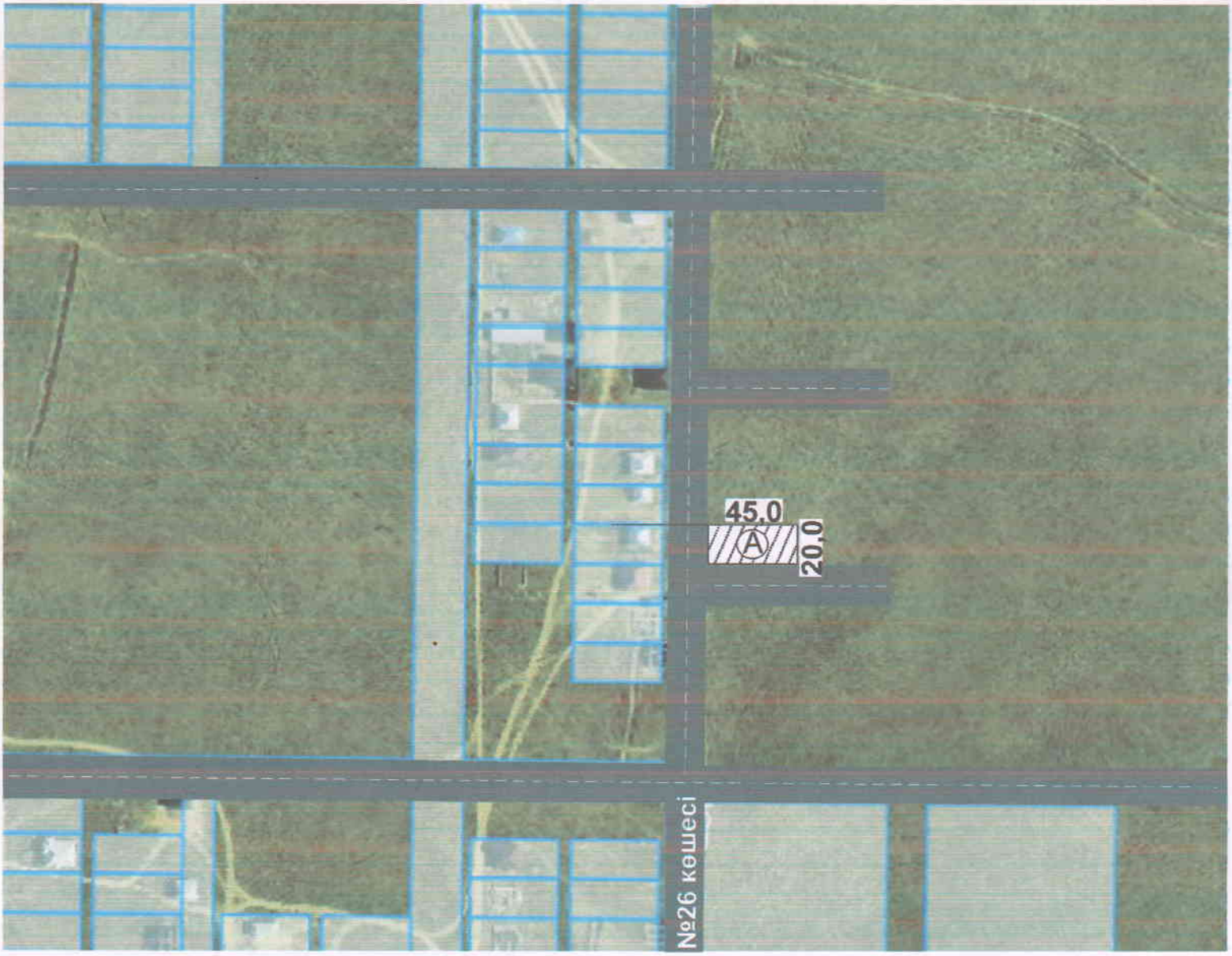


А-Саудаға ұсынылған жер телімінің жалпы ауданы - 900,0 ш.м

КЕЛІСІЛДІ:

Шардара аудандық құрылыс, сәулет және қала құрылысы бөлімінің басшысы: А.Махашев

Шардара аудандық жер қатынастары бөлімінің басшысы: М.Исаев

Қала әкімі: О.Айдосов

Орындаушы маман: С.Омаров