Қазалы ауданы, Өркендеу ауылдық округі, Ашабай каналының маңы жер көлемі 0,15га, пайдалану мақсаты «абаттандыру» үшін табысталатын жер учаскесінің орналасқан

СХЕМАСЫ

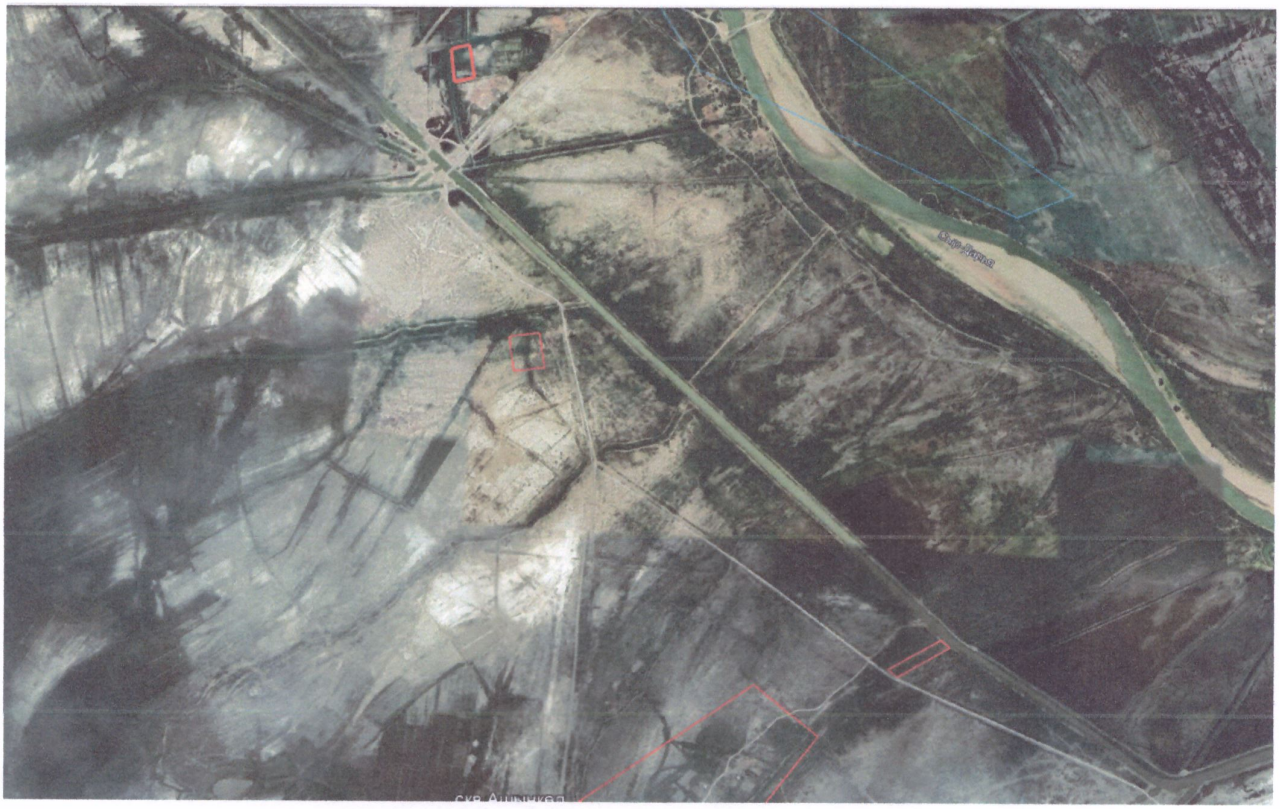

«Қазалы ауданының ауыл шаруашылығы мен жер қатынастары бөлімі» КММ-нің сектор меңгерушісі: М.Ысқақ

«Қазалы ауданының ауыл шаруашылығы мен жер қатынастары бөлімі»КММ-ніңәдіскері: Н.Жақыпбек