Қызылорда облысы, Шиелі ауданы, Шиелі кенті, Шиелі индустриалды-аграрлық колледжі аймағында орналасқан көп пәтерлі тұрғын үй құрылысы үшін 3 (үш) жыл мерзімге уақытша өтеулі жер пайдалану (жалдау) құқығы табысталатын жер учаскесінің алдын ала таңдау ***Сызбасы***

1 : 3 000

Көлемі –1,8 гектар

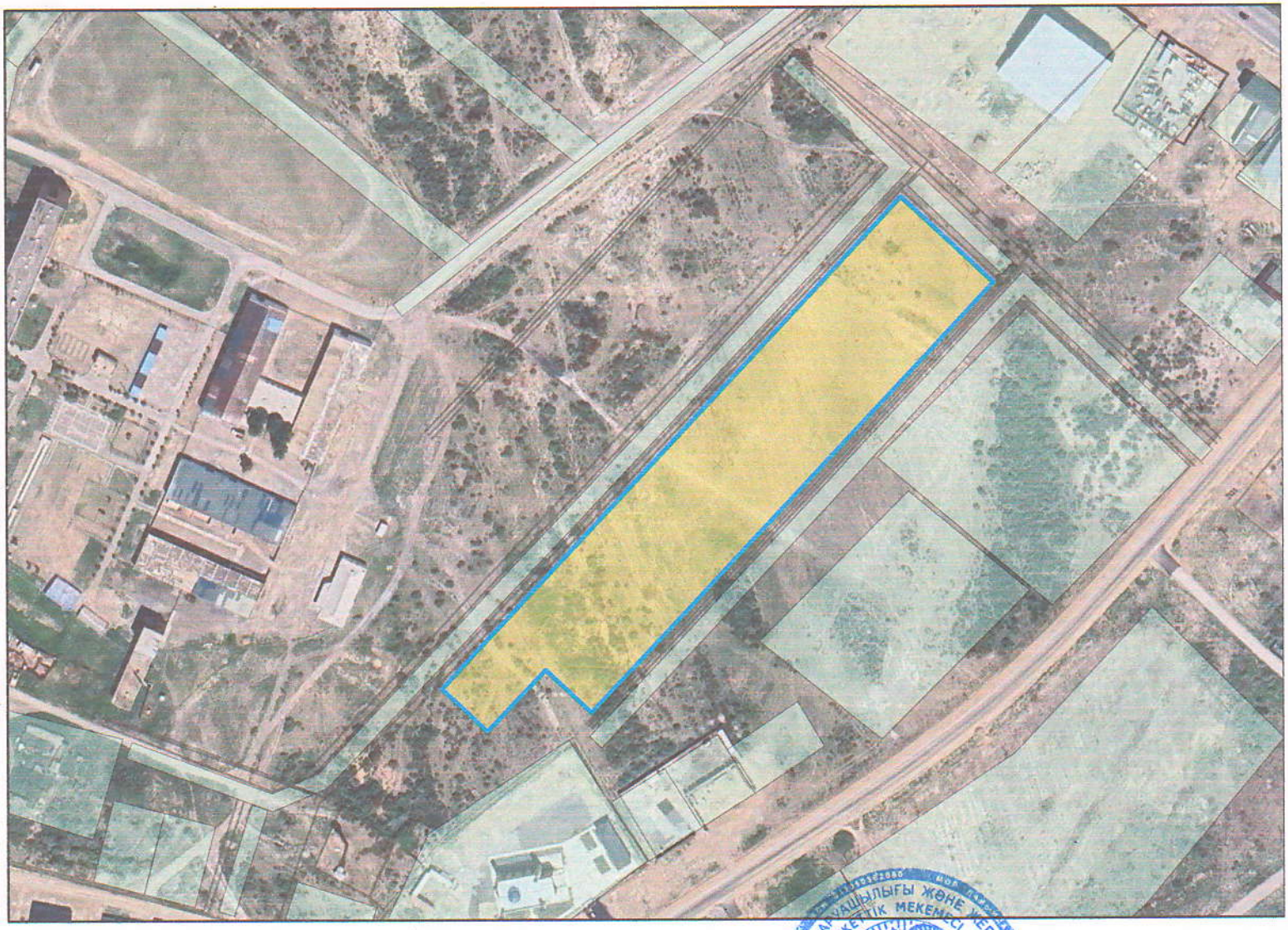

Шиелі ауданының ауыл шаруашылығы және жер қатынастары бөлімі басшысының орынбасары:	*Е.Меңлібеков*
Шиелі аудандық құрылыс, сәулет және қала құрылысы бөлімінің сектор меңгерушісі:	*Н. Бағдатұлы*
«Жиделі топтық су құбыры» бөлімшесінің басшысы:	*А.Сарсембаев*
«Қызылорда электр тарату тораптары компаниясы» АҚ Шиелі аудандық өкілдігінің басшысы:	*Е.Калқұлов*
«QazaqGaz Aimaq» АҚ Шиелі газ шаруашылығының директоры	*Е.Аскаров*
Шиелі желілік техникалық цехы басшысы	*Ж.Балхожаев*
«Азаматтарға арналған Үкімет» мемлекеттік корпорациясы» коммерциялық емес акционерлік қоғамының Қызылорда облысы бойынша филиалы Шиелі аудандық бөлімше» басшысы	*Н.Өбітханов*