ҚР Жер кодексінің 48 бабына сәйкес
мемлекеттік меншігіндегі жер телімін немесе жер
телімін жалдау құқығын сату жөніндегі сауда-саттық
аукциондарын өткізуге қойылатын жер телімінің

АХУАЛДЫ СЫЗБАСЫ

Нысанның мекен-жайы: Ескі Иқан ауылдық округі, Мәшқұр Жүсіп ауылы, _____ көшесі № _____

Құрылыс мақсаты: Балабақша құрылысы үшін

Жалпы жер телімінің ауданы: 6188,0 шаршы метр

Негізі: 07.11.2024 жылғы Сауран ауданы әкімдігінің жер қатынастары бөлімінің ММ-сінің №10-03-17/1759 хаты

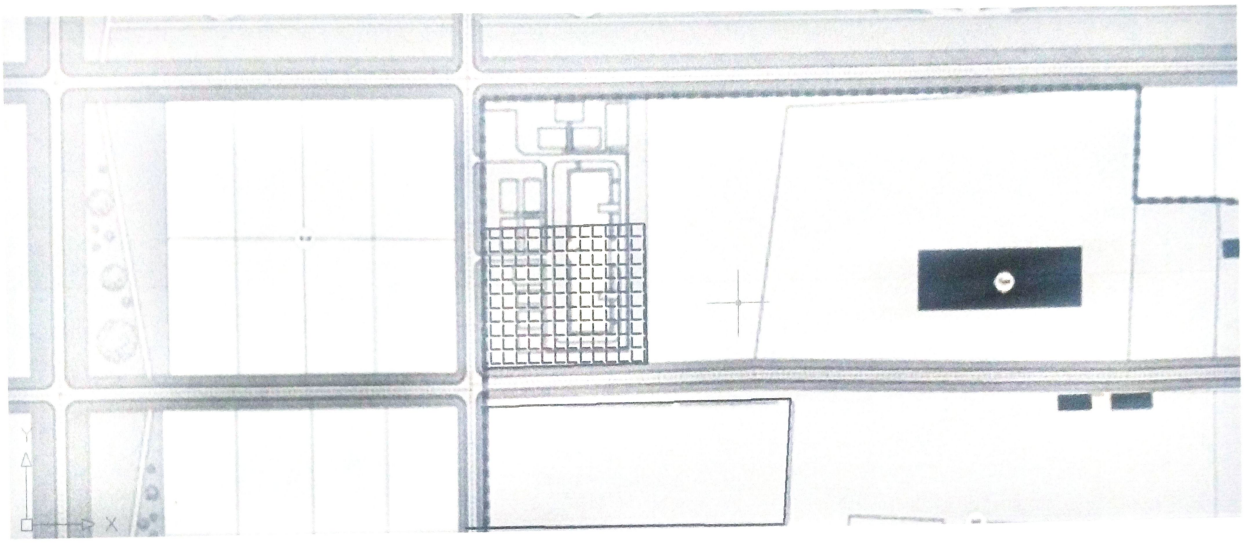

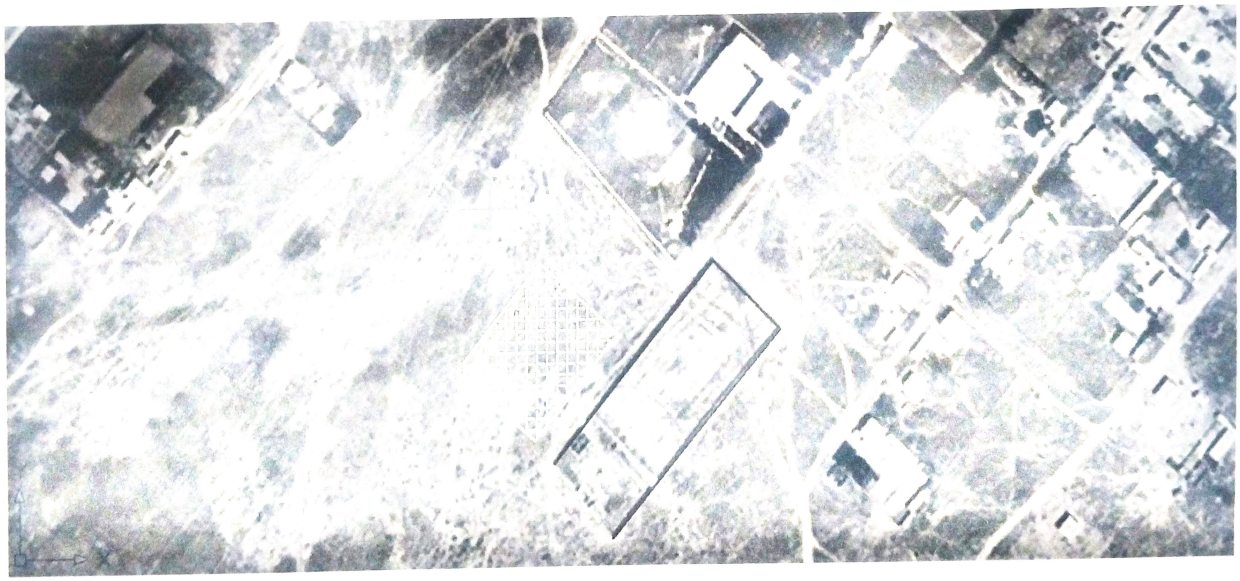

Ескі Иқан ауылдық округ әкімі **Д.Саитов**

Сауран аудан әкімдігінің жер қатынастары бөлімінің басшысы **А.Патсаев**

Азаматтарға арналған үкімет МК КЕ АҚ ТО Филиалы Сауран аудандық бөлімінің басшысы **Қ.Назаров**

Galaxy A23