Ғимараттар (құрылыстар мен құрылыс жайлар) салу және оларға қызмет көрсету үшін жер учаскесіне жеке меншік құқығын сату жөніндегі сауда-саттыққа (аукционға) ұсынылатын жер учаскесінің орналасу жобасы

Орналасқан жері: Ақай ауылы, Ш.Құдайбердиев көшесі, №2 учаске
Көлемі 1000,0 шаршы метр.

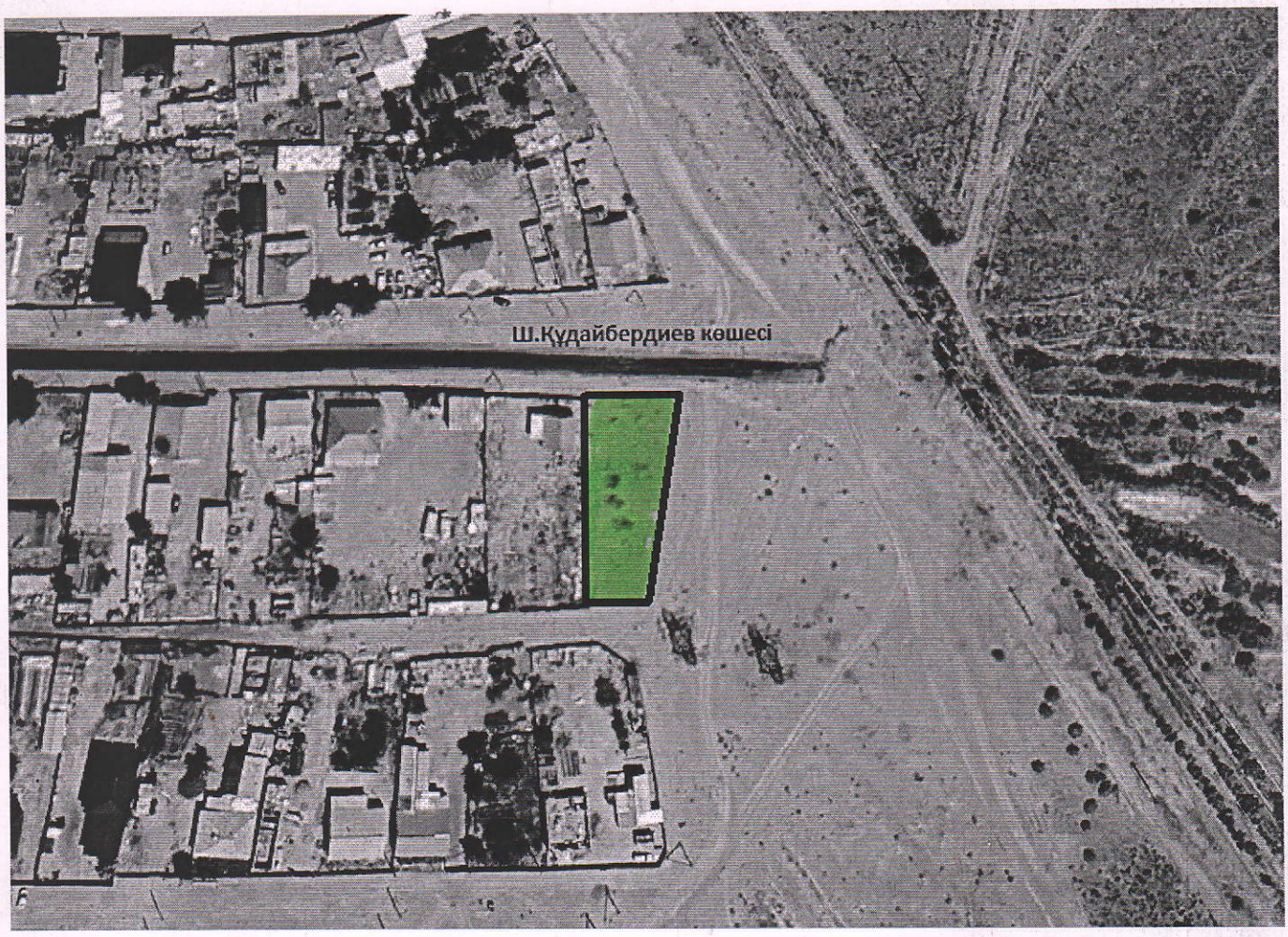

Келісілді:

Қармақшы аудандық ауыл шаруашылығы мен жер қатынастары бөлімінің басшысы ***А.Омаров***

Қармақшы аудандық құрылыс, сәулет және қала құрылыс бөлімі басшысының м.а: ***С.Қабақов***