Қазалы ауданы, Ақжона ауылдық округі, «Үлкен боз» учаскесінен
«мал бордақылау алаңы үшін» үшін табысталатын жер учаскесінің алдын-ала таңдау
СХЕМАСЫ

Жер учаскесінің көлемі – 1,0 га

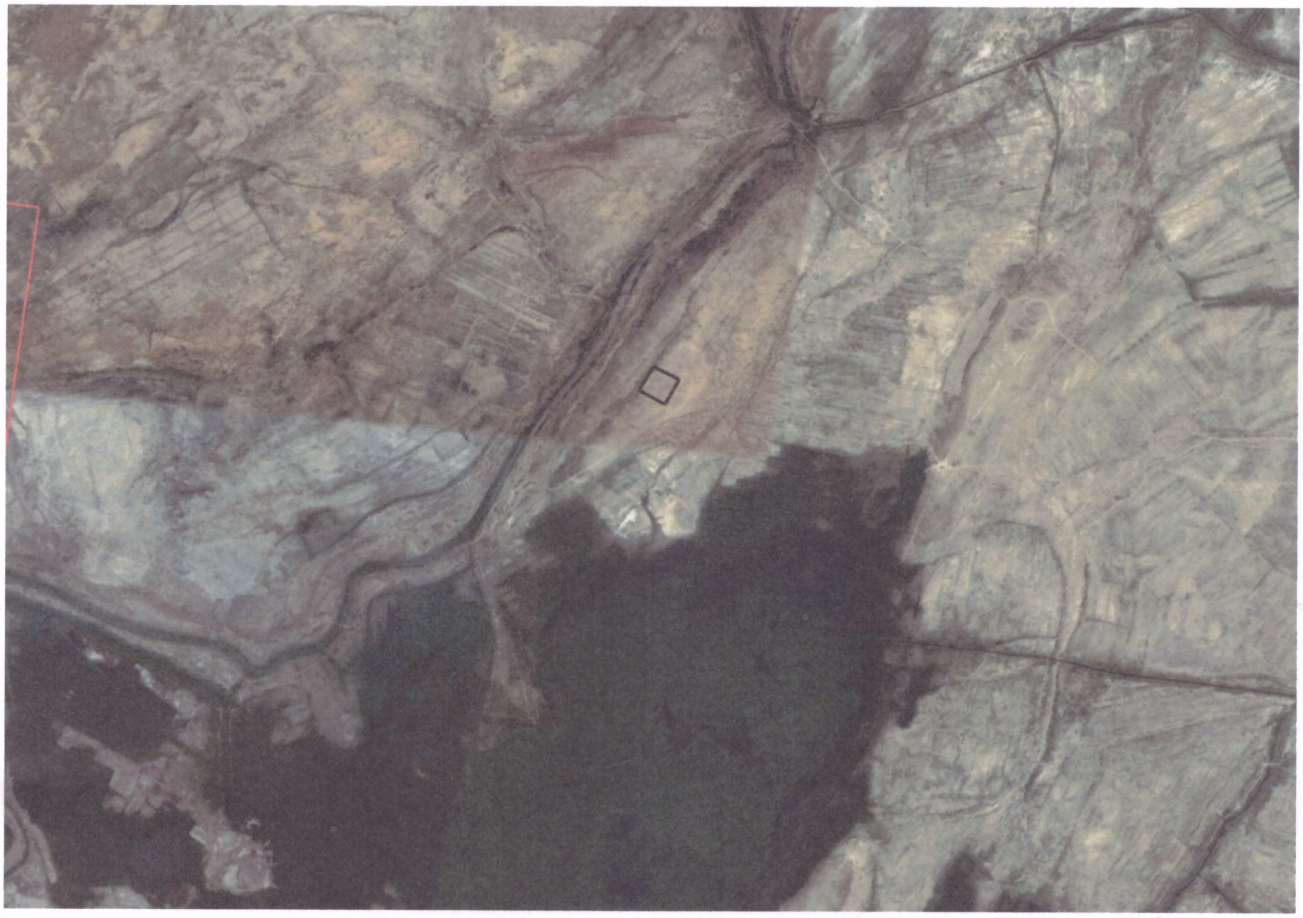

Ақжона ауылдық округ әкімі: _____ *Ж.Ернияз*

«Қазалы ауданының ауыл шаруашылығы мен
жер қатынастары бөлімі» КММ-нің сектор меңгерушісі: _____ *М.Ысқақ*

«Қазалы ауданының ауыл шаруашылығы мен
жер қатынастары бөлімі» КММ-нің әдіскері: _____ *А.Суханова*