Түркістан облысы, Кентау қаласы
Қалалық жер комиссиясының қарауына
Кентау қаласында салынатын нысан
құрылысы үшін бөлінетін жер телімінің
ЖОСПАРЫ

Тапсырыс беруші:	Кентау қалалық жер қатынастары бөлімі
Құрылыс мекен жайы:	Кентау қаласы, Абай даңғылы №2/7
Құрылыс мақсаты:	Балаларға арналған аттракцион алаңы (ойыншық трек машиналары және т.б)
Жалпы ауданы:	400,0 ш.м.

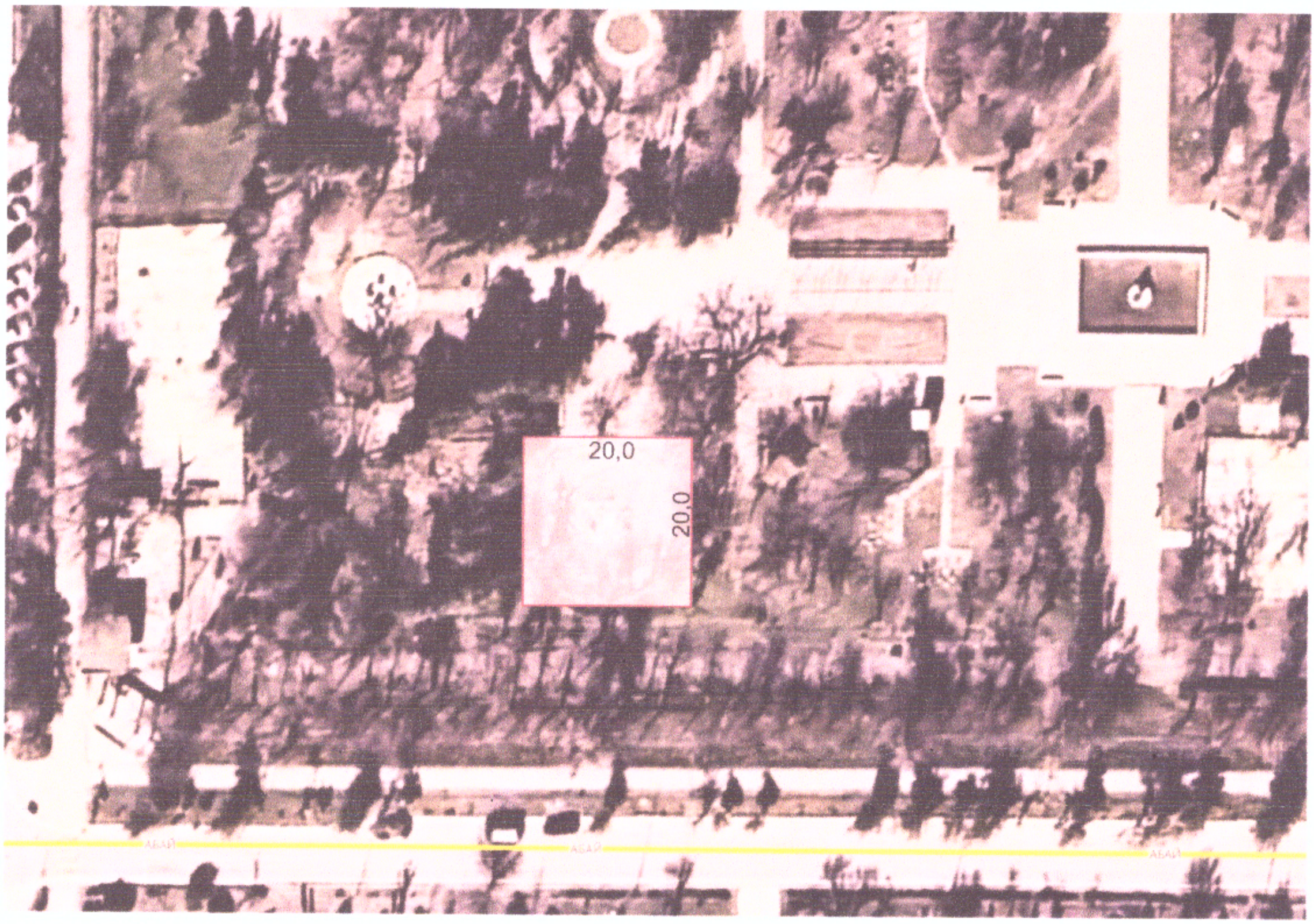

КЕЛІСІЛГЕН:
Кентау қалалық жер қатынастары
бөлімінің басшысы
_____ А.Баубек

КЕЛІСІЛГЕН:
Азаматтарға арналған үкімет МК КЕ АҚ ТО
бойынша филиалының Кентау қалалық
тіркеу және жер кадастры бөлімінің басшысы
_____ Уалиев

КЕНТАУ ҚАЛАЛЫҚ ТІРКЕУ ЖӘНЕ ЖЕР КАДАСТРЫ БӨЛІМІ