Шілік ауыл округі Жаңа Шілік елді мекенінен Отырар ауданы әкімдігінің «Отырар ауданының жер қатынастары бөлімі» мемлекеттік мекемесіне 0,68 га жер учаскесін жабық спорт алаңы, бассейн және сауықтыру орталығының құрылысын жобалау және салу үшін сауда-саттық (конкурс, аукцион) арқылы №____лот бойынша ұсынылатын жер учаскесінің ситуациялық схемасы

Жер учаскесінің көлемі /Р-0,68 га/ **М 1:5000**

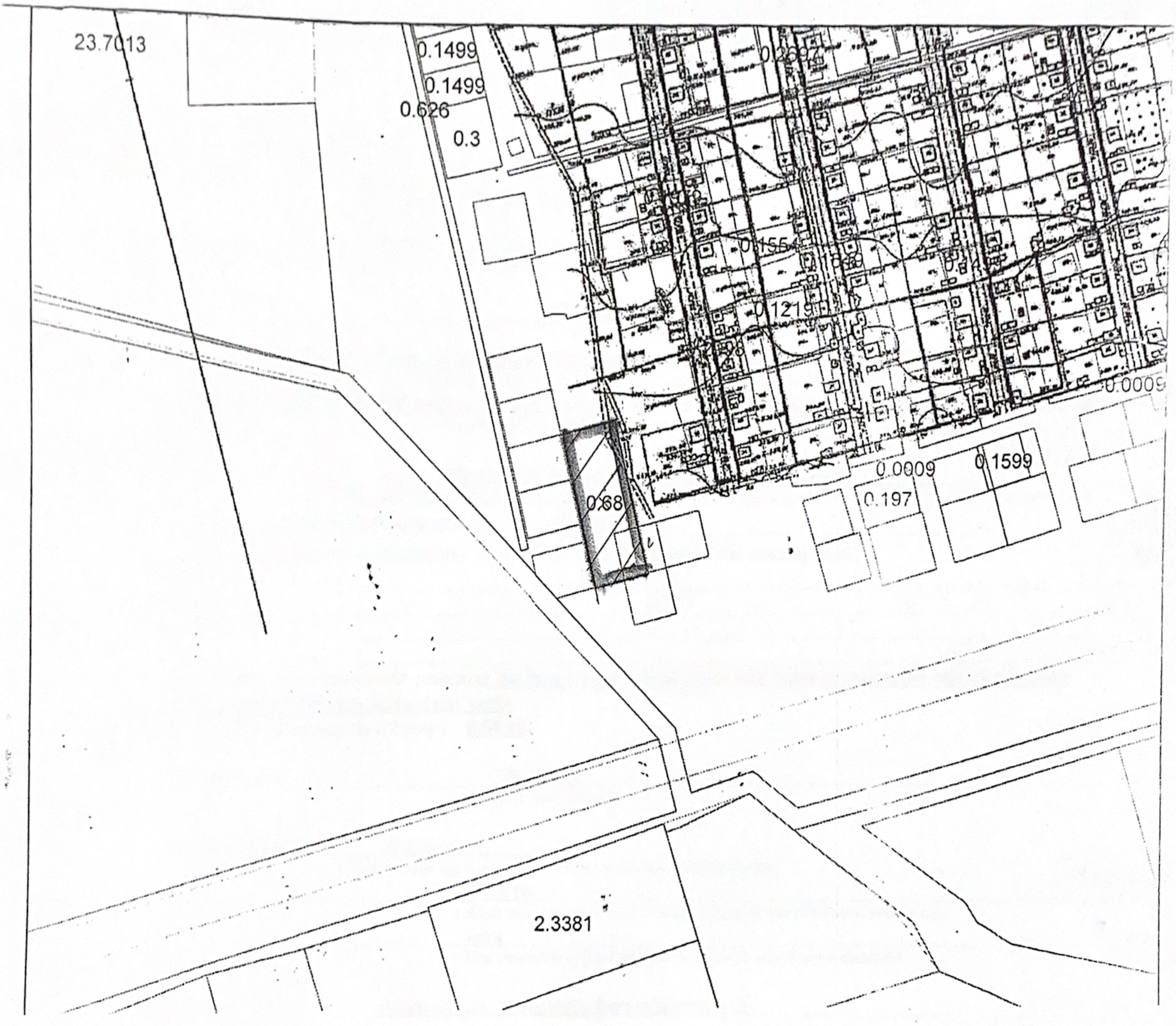

Аудандық жер қатынастары бөлімінің басшысы **Б.Әшір**

Аудандық құрылыс, сәулет және қала құрылысы бөлімінің басшысы **М.Есінбек**