Түркістан облысы, Созақ ауданы, Жуантөбе ауыл округі жер қорында орналасқан сызбадан түсірілген көшірме

Тапсырысшы- «ЕрНурБек-Н» ЖШС

Жуантөбе ауылынан спорт кешенінің құрылысын жүргізу үшін 2200 шаршы метр жер телімі таңдалды

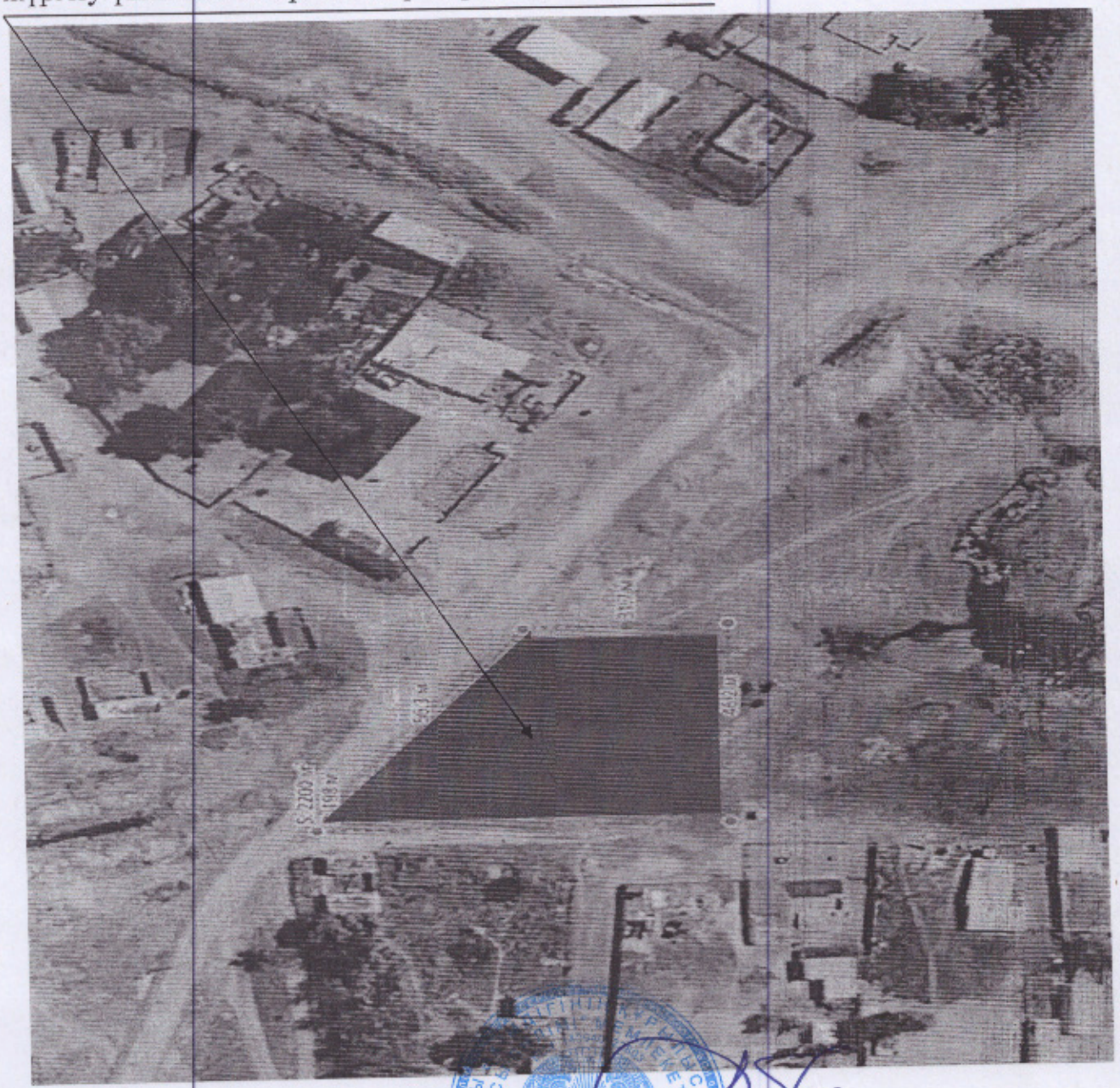

Созақ ауданы әкімдігінің құрылыс, сәулет және қала құрылысы бөлімі басшысы **Б.Махашбаев**

Созақ ауданы әкімдігінің жер қатынастары бөлімі басшысы **Е.Пәрдебекұлы**

құрылыс объектілерін салу үшін жер телімін таңдау

АКТІСІ

« » 2026 ж.

Біздер төмендегі қол қоюшылар:

1.С.Маманов - аудан әкімінің орынбасары 2.Б.Махашбаев – аудан әкімдігінің құрылыс, сәулет және қала құрылысы бөлімі басшысы 3.Ғ.Пәрдебекұлы – аудан әкімдігінің жер қатынастары бөлімі басшысы 4.А.Анарбаев -Түркістан облысы бойынша кәсіпкерлік палатасының Созақ аудандық филиалының директоры 5. Ж.Мұқымбеков – Созақ желілі техникалық цех бастығы, 6.Қ.Абыт – аудандық электр жүйесі мекемесінің басшысы, 7.Т.Асқарбеков - «Азаматтарға арналған үкімет» МК КЕАҚ Түркістан облысы бойынша «Тіркеу және жер кадастры» департементінің Созақ аудандық бөлімі басшысы 8. -Созақ ауданы әкімдігінің ТҮКШ,ЖК және АЖ бөлімінің «Шолаққорған-Су» МКК директоры, 8.Тапсырысшы– «ЕрНұрБек-Н» ЖШС

___жер телімін таңдадық

Жер телімінің орналасқан жері _Созақ ауданыны Жуантөбе ауылдық округі

2. Жер телімінің өлшеміауданы _____жалпы көлемі 0,68 гектар шектеледі

3. Жер бедері _____тегіс_____

(тегіс, жарғабақ, дөңес және т.б.)

4. Жер телімінде _____бос_____орналасқан.

(бар болса барлық нысандарын көрсету керек)

5. Ластанған аумағы жоқ_____

(оларға мінездеме беру, көрсету, оларды жою жолдары)

6. Жер телімі орналасқан_____асфальт жол_____

(бару жолдарына мінездеме беру)

7.Жер телімі топографиясытопотүсірілім

(актіге қоса тігілген құжатты масштабымен көрсет)

8. Инженерлік-геологиялық негізі топырақты_____

(негізгі жер қыртысын көрсету)

9. Гидрогеологиялық негізі Жер асты су деңгейі 50 – 100 м____

(жер асты су деңгейін көрсету)

10. Климаттық талабы онтүстік-шығыс_____

(тоң қабаты, қар түсу биіктігі, тереңдігі, желдің бағыты)

11. Нысанның энерго көзімен жабдықталуы _____

(техникалық жағдайлар құжатын кім беретіндігі және қосылу нүктесін көрсету)

12.Нысанның су жүйесімен жабдықталуы ТЖ келісімімен_____

(қосылу нүктесін немесе су көзін көрсету)

13. Нысанның пайдаланылған суларын шайындылау_____

14. Нысанның жылу жүйесімен жабдықталуы _____

(әдістемесі, болмаса қазандық жүйесіне қосылуы)

15. Радио қондырғылары _____ жүзеге асыру нүктесі _____

(12 тармақ бойынша)

16. Телефон қондырғылары ____ ---------- жүзеге асыру нүктесі _____

(12 тармақ бойынша)

17. Құрылыс салу әдістемесі мердігерлік

(шаруашылық, мердігерлік)

18. Негізі талабы _____

(посадка задания,орентировка, отметки и.т.д.)

_____

Жоғарыдағы көрсетілгендер негізінде жер теліміне құрылыс нысанын салуға рұқсат беру үшін қол қоямыз:

Комиссия хатшысы Д.Уркинбаев

1.С.Маманов _____

2.Б.Махашбаев _____

3.Ғ.Пәрдебекұлы _____

4.А.Анарбаев _____

5.Ж.Мұқымбеков _____

6.Қ.Абыт _____

7. Т.Аскарбеков _____

8._____

9._____