Шығыс Қазақстан облысының геопорталі
Геопортал Восточно-Казахстанской области

Бірегей нөмір
Уникальный номер
63000012558

Алу күні
Дата получения
25.09.2025

Жер учаскесінің бөліп беру схемасы
Схема отвода земельного участка

№63000012558 25.09.2025

"Алтай ауданының сәулет, қала құрылысы және құрылыс бөлімі" мемлекеттік мекемесі
Государственное учреждение "Отдел архитектуры, градостроительства и строительства района Алтай"

Объектінің атауы: / Наименование объекта:
Жер учаскесінің орналасқан жері және мекен-жайы: Алтай қаласы, Северная көшесі
Местоположение и адрес земельного участка: город Алтай, улица Северная
Өтініш беруші / Заявитель: КОЖЕВНИКОВ ПАВЕЛ ГЕРМАНОВИЧ
Жер учаскесін пайдалану мақсаты: құрылыс салу
Цель использования земельного участка: строительство
Функционалдық тағайындамасы: Жеке гараждар
Функциональное назначение: Индивидуальные гаражи
Нысаналы тағайындаманың сипаттамасы: жеке гараж құрылысы үшін
Описание целевого назначения: для строительства индивидуального гаража
Жер учаскесінің аумағы (гектар) / Площадь земельного участка (гектар): 0,0022

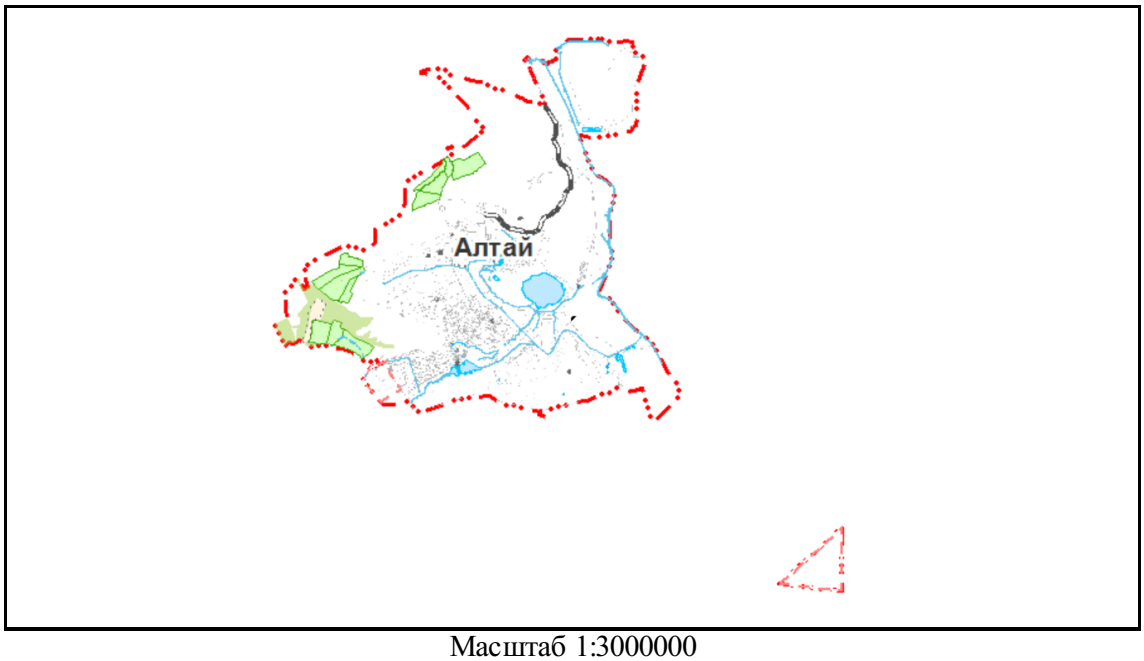

Масштаб 1:3000000

Осы құжат «Электрондық құжат және электрондық цифрлық қолтаңба туралы» ҚР 2003 жылғы 7 қаңтардағы Заңы 7 бабының 1 тармағына сәйкес қағаз тасығыштағы құжатпен бірдей

Данный документ согласно пункту 1 статьи 7 ЗРК от 7 января 2003 года "Об электронном документе и электронной цифровой подписи" равнозначен документу на бумажном носителе.

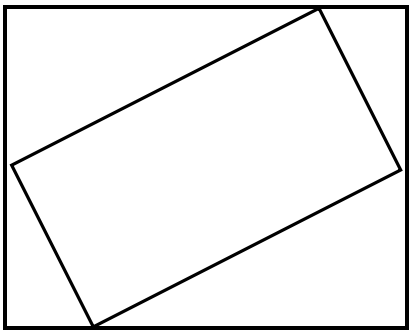

Масштаб 1:176

Ескертпе: Өтініш берушінің Жер учаскесін бөліп беру сызбасымен келіспеу уақыты 10 күнді құрайды. Жер учаскесін бөліп беру сызбасы құрылыс жұмысын жүргізуге, аумақты пайдаланып және шаруашылық жұмыстарын жүргізу құқығын бермейді.
Примечание: Срок действия несогласованного заявителем Схемы отвода земельного участка составляет десять рабочих дней. Схема отвода земельного участка не дает право на производство строительных работ, использование территории и ведения на ней хозяйственной деятельности.

Құрылыс нысаны мен учаске жайлы қосымша ақпарат (нысанның қабат саны, жоспарланған нысанның аумағы және т.б.): -
Дополнительные сведения об участке и объекте строительства (этажность объекта, площадь планируемого объекта) : -
Шектеулер мен ауыртпалықтар: Санитарлық-экологиялық нормаларды сақтау
Ограничения и обременения: Соблюдение санитарных и экологических норм
Жер учаскесін пайдаланғанда ұстануға тиісті: Санитарлық-экологиялық нормаларды сақтау
При использовании земельного участка необходимо соблюдать: Соблюдение санитарных и экологических норм

Жер учаскесін бөлу схемасына қоса беріледі: / К схеме отвода земельного участка прилагается:
1. Келісуші органдардың қорытындылары / Заключения согласующих органов;
2. Инженерлік коммуникацияларға қосылу үшін техникалық шарттар (қажет болған жағдайда). Технические условия для подключения к инженерным коммуникациям (при необходимости).

Осы құжат «Электрондық құжат және электрондық цифрлық қолтаңба туралы» ҚР 2003 жылғы 7 қаңтардағы Заңы 7 бабының 1 тармағына сәйкес қағаз тасығыштағы құжатпен бірдей
Данный документ согласно пункту 1 статьи 7 ЗРК от 7 января 2003 года "Об электронном документе и электронной цифровой подписи" равнозначен документу на бумажном носителе.