Нысандардың құрылысын жүргізуге бөлінетін
жер учаскесін алдын ала таңдау және келісу
АКТІСІ

№____

Тапсырыс берушінің аты жөні: *Шардара аудандық жер қатынастары бөлімі*

Мекен жай, телефоны: *Шардара қаласы, Қазыбек би көшесі н/з*

Нысанның атауы: *Тұрғын үй құрылысы үшін*

Учаскенің орналасқан орны: *Шардара ауданы Ақшеңгелді ауылдық округі, Егізқұм ауылы, №3 көшесі бойынан*

Жер учаскесінің ауданы: *1500,0 ш.м.*

Жер қыртысы: *Тегіс*

Нақты көгалдандырылған: *Жоқ*

Коммуникация: *Жоқ*

Жанында орналасқан нысандар: *Бар*

Қызыл сызық: *Сақталған*

ҚОРЫТЫНДЫ:

Аудандық құрылыс, сәулет және қала құрылысы бөлімі	**Шардара аудандық жер қатынастар бөлімі**
ҚР. ҚН және Е талаптарына сәйкес келеді **Ескертпе:** ҚР 16.07.2001 жылғы №242 заңын және ҚР 31.03.2020 жылғы №174 талаптарын орындау қажет.	

Аудандық құрылыс, сәулет және қала құрылысы бөлімінің басшысы:

М.О

А. Махашев _____

Шардара аудандық жер қатынастары бөлімініің басшысы:

М.О

_____ **М.Исаев**

ауданы, Ақшеңгелді ауылдық округі, Егізқұм ауылы, Жобадағы көше бойынан
тұрғын үй құрылысы үшін саудаға ұсынған жер телімінің
ситуациялық схемасы
М 1:2000

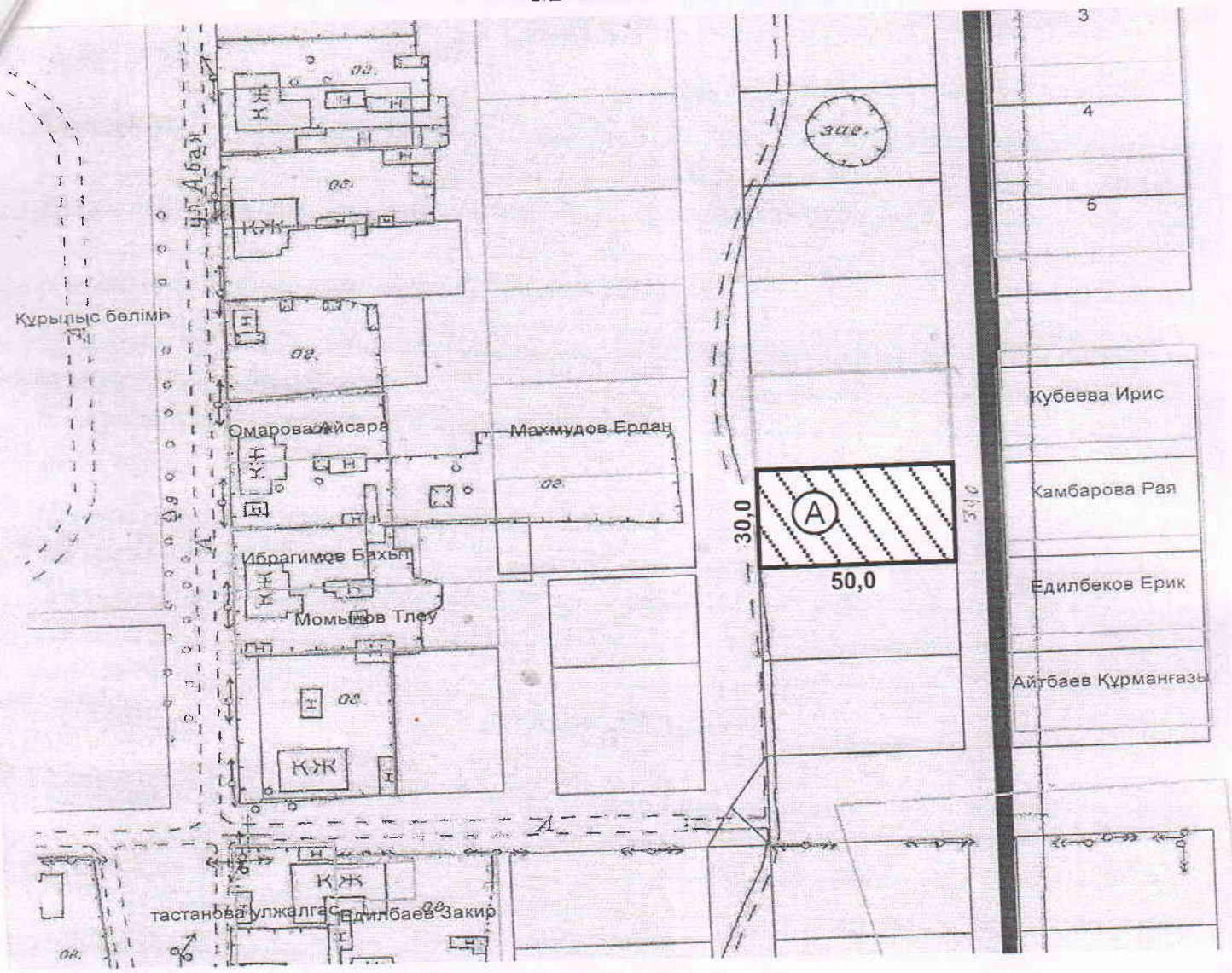

А- Жер телімінің жалпы ауданы - 1500 ш.м

КЕЛІСІЛДІ:

Шардара аудандық құрылыс, сәулет және қала құрылысы бөлімінің басшысы: А.Махашев

Шардара аудандық жер қатынастары бөлімінің басшысы: М.Исаев

Ауыл әкімі: С.Бейсенов

Орындаушы маман: *Ж.Досқараев*