**Ғимараттар (құрылыстар мен құрылыс жайлар) салу және оларға қызмет көрсету үшін жер учаскесіне жеке меншік құқығын сату жөніндегі сауда-саттыққа (аукционға) ұсынылатын жер учаскесінің орналасу жобасы**

*Орналасқан жері: Жосалы кенті, А.Құнанбаев көшесі*
*Көлемі 150,0 шаршы метр.*

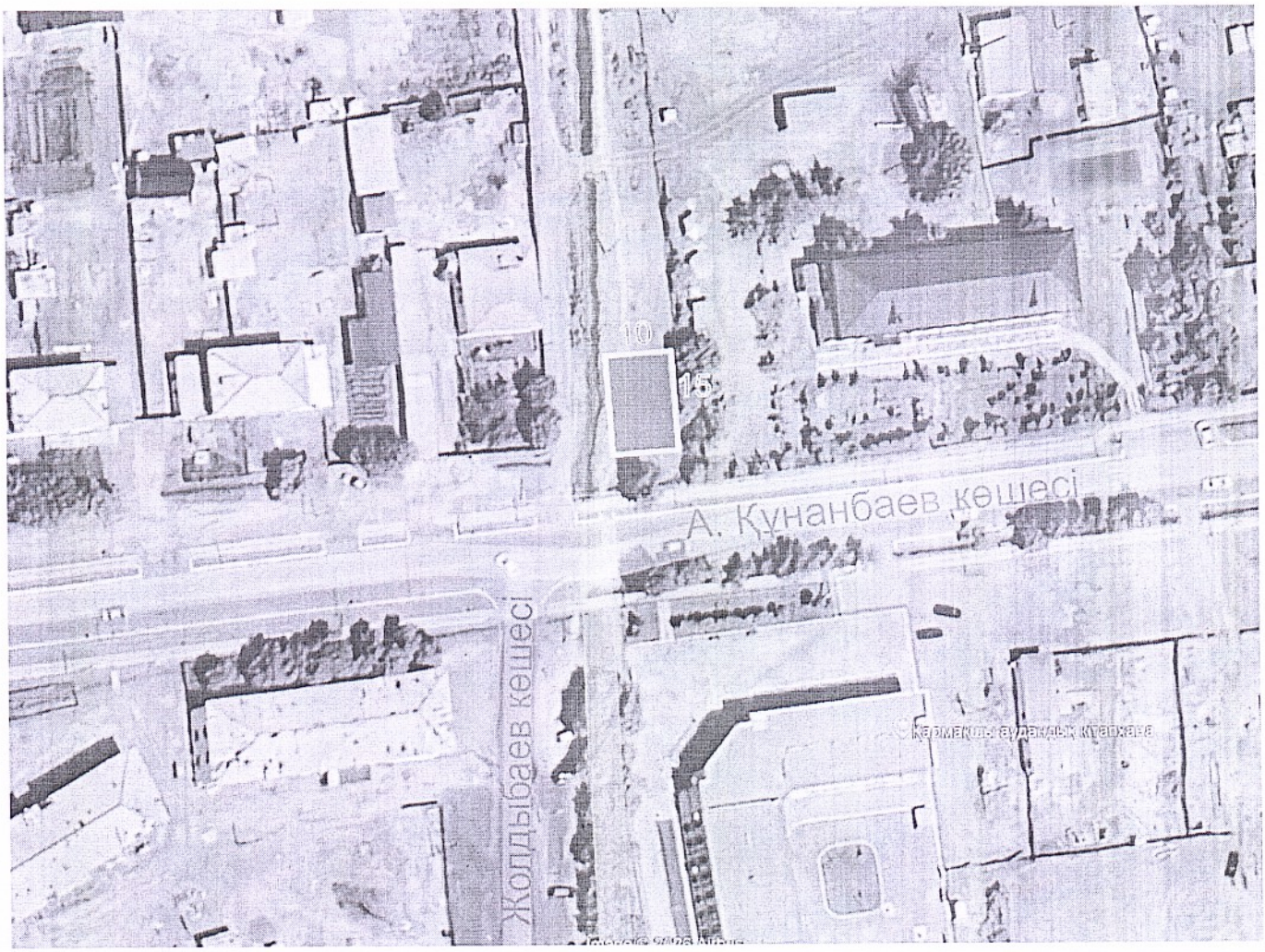


*Келісілді:*

*Қармақшы аудандық ауыл шаруашылығы мен жер қатынастары бөлімінің басшысы* *А.Омаров*

*Қармақшы аудандық құрылыс, сәулет және қала құрылыс бөлімі басшысының м.а:* *С.Қабақов*