Нысандардың құрылысын жүргізуге бөлінетін
жер учаскесін алдын ала таңдау және келісу
АКТІСІ

№____

Тапсырыс берушінің аты жөні: *Шардара аудандық жер қатынастары бөлімі*

Мекен жай, телефоны: *Шардара қаласы, Қазыбек би көшесі н/з*

Нысанның атауы: *Тұрғын үй құрлысы үшін*

Учаскенің орналасқан орны: *Шардара ауданы, Көксу а/о , Айдаркөл қашары елді мекені, А.Қашары көшесі бойынан*

Жер учаскесінің ауданы: *1500,0 ш.м.*

Жер қыртысы: *Тегіс*

Нақты көгалдандырылған: *Жоқ*

Коммуникация: *Жоқ*

Жанында орналасқан нысандар: *Бар*

Қызыл сызық: *Сақталған .*

ҚОРЫТЫНДЫ:

Аудандық құрылыс, сәулет және қала құрылысы бөлімі	**Шардара аудандық жер қатынастар бөлімі**
ҚР. ҚН және Е талаптарына сәйкес келеді **Ескертпе:** ҚР 16.07.2001 жылғы №242 заңын және ҚР 31.03.2020 жылғы №174 талаптарын орындау қажет.	

Аудандық құрылыс, сәулет және қала құрылысы бөлімі басшысының м.а.

М.О

С.Омаров _____

Шардара аудандық жер қатынастар бөлімі басшысы:

М.О

_____ **М.Исаев**

Шардара ауданы, Көксу а/о. Айдаркөл қашары елді мекені,А.Қашары көшесі бойынан тұрғын үй құрлысы үшін саудаға ұсынған жер телімінің ситуациялық схемасы

М 1:2000

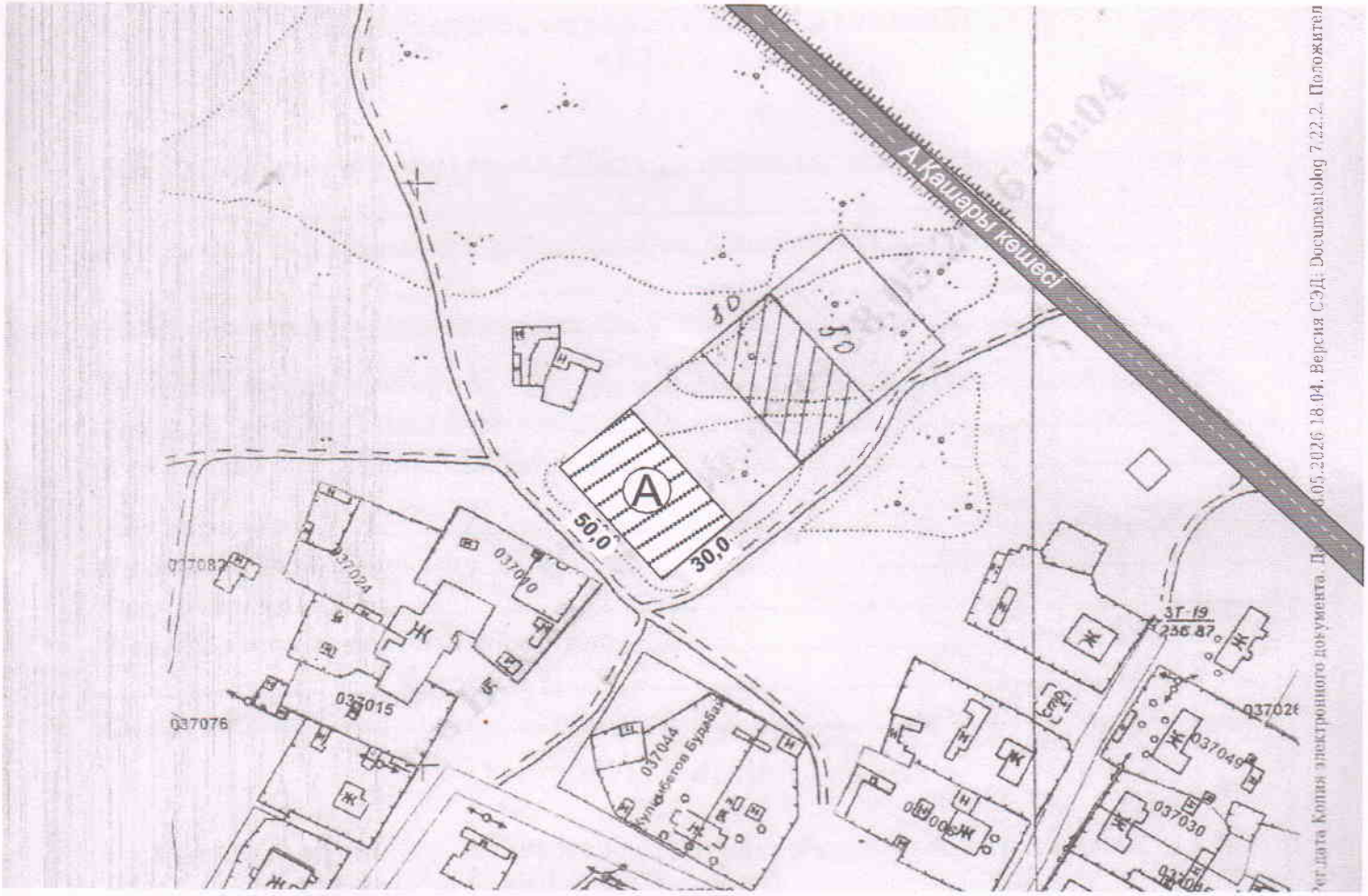

А-Саудаға ұсынылған жер телімінің жалпы ауданы - 1500,0 ш.м

КЕЛІСІЛДІ:

Шардара аудандық құрылыс, сәулет және қала құрылысы бөлім басшысының м.а. С.Омаров

Шардара аудандық жер қатынастары бөлімінің басшысы: М.Исаев

Ауыл әкімі: Б.Кошхарбаев

Орындаушы маман: Ж.Досқараев