Шәуілдір ауылынан Отырар ауданы әкімдігінің «Отырар ауданының жер қатынастары бөлімі» мемлекеттік мекемесіне 0,02 га жер учаскесін жеңіл конструкциялық материалдармен құрастырмалы кафе құрылысын жобалау және салу үшін сауда саттық (конкурс, аукцион) арқылы беруге ұсынылған жер учаскесінің ситуациялық

Жер учаскесінің ауданы /S-0,02 га/ **М 1:1000**

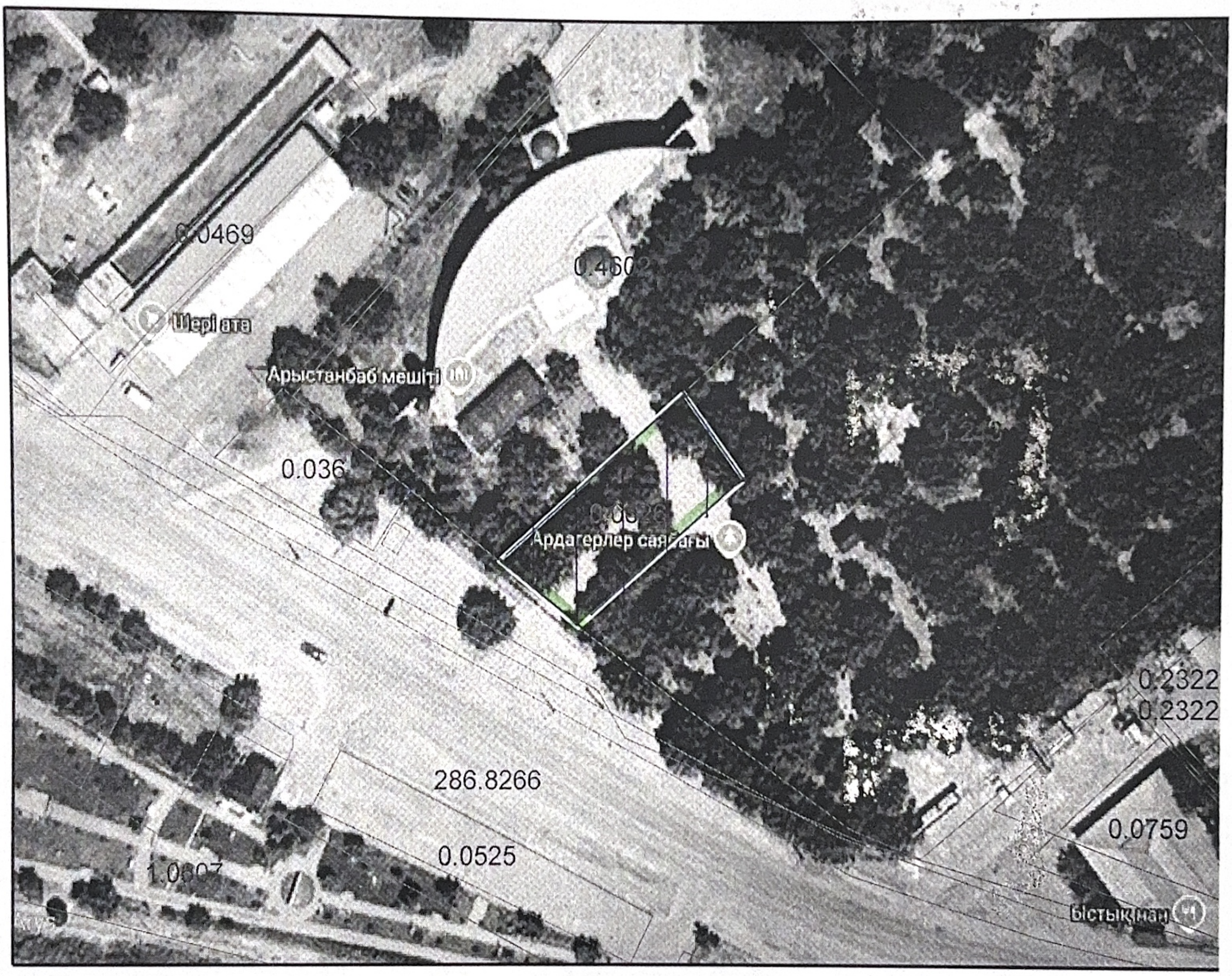

Аудандық құрылыс, сәулет және қала құрылысы бөлімінің басшысы **М.Есінбек**

Аудандық жер қатынастары бөлімінің басшысы **Б.Әшір**