ҚР жер кодексінің 48-бабына сәйкес мемлекеттік меншіктегі жер учаскесін немесе жер учаскесін жалдау құқығын сату жөніндегі сауда-саттықты аукциондарды өткізуге қойылатын жер учаскесінің ситуациялық

СЫЗБАСЫ

Тапсырысшы: Кентау қалалық жер қатынастары бөлімі ММ
Мекенжайы: Кентау қаласы, Бейбітшілік көшесі №4Б
Нысаналы мақсаты: Құрылыстар мен ғимараттар үшін
Жер телімінің жалпы ауданы: 600,0 шаршы метр

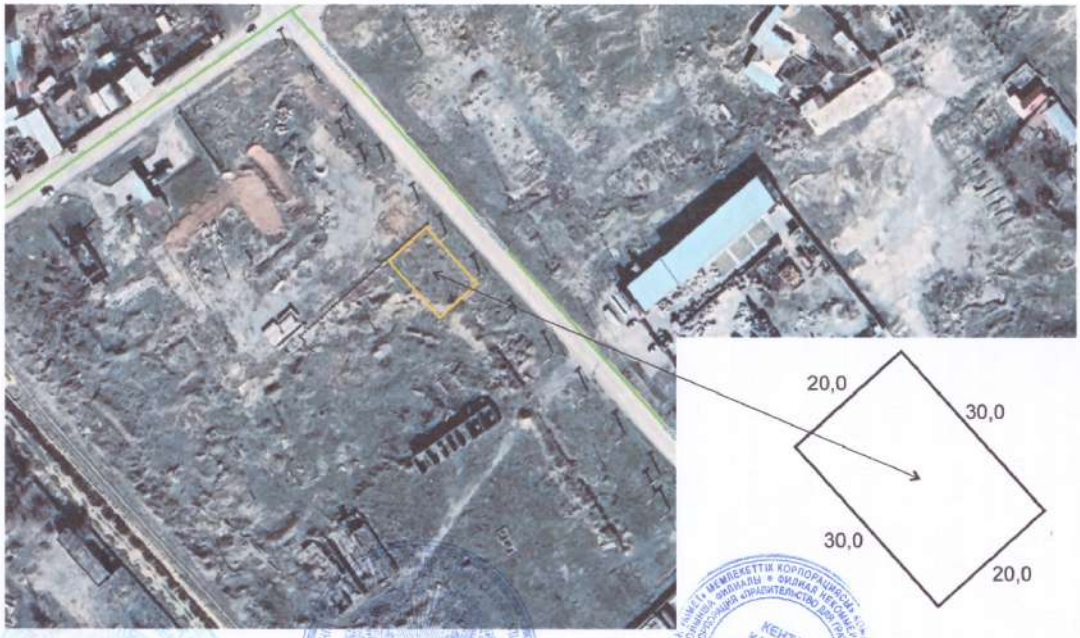

Кентау қалалық құрылыс, сәулет және қала құрылысы бөлімінің басшысы
_____Д.Байсеитов

Кентау қалалық жер қатынастары бөлімінің басшысы
_____А.Баубек

Азаматтарға арналған үкімет МК КЕ АҚ ТО филиалы Кентау қалалық бөлімінің басшысы
_____У.Әбдуәлиев