Қызылорда қаласы, Сол жағалау шағын ауданы, нөмірсіз мекенжайында орналасқан, гинетикалық эко перзентхана үшін мемлекеттік меншіктегі жер учаскелерін сауда-саттықта (аукцион, конкурстарда) жеке меншікке сатуға және уақытша жер пайдалану құқығытабысталуға дайындалған алдын-ала таңдау

СХЕМАСЫ

Жер учаскесінің көлемі – ***4,2 га***

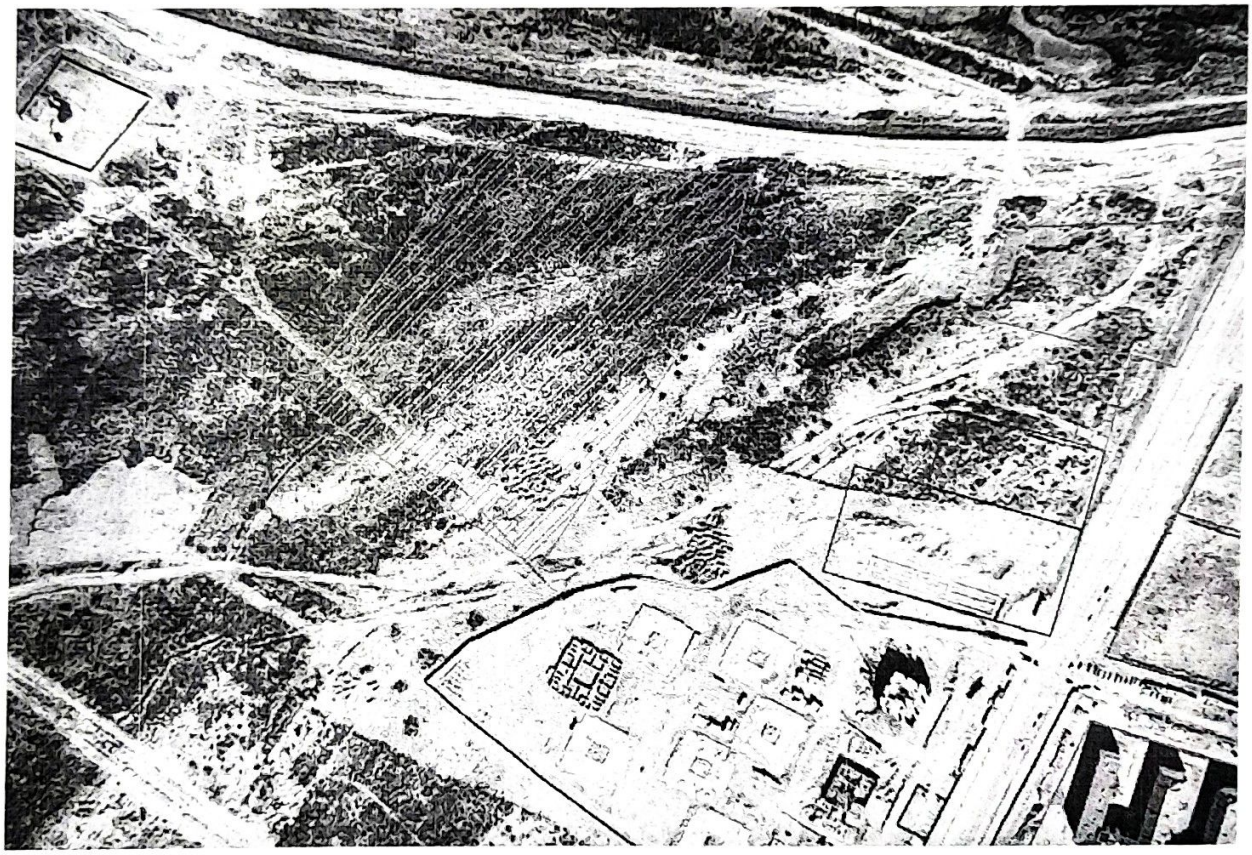

Құжаттар үшін

"Қызылорда қаласының ауыл шаруашылығы мен жер қатынастары бөлімі» коммуналдық мемлекеттік мекемесінің сектор меңгерушісі ***А.Әуезханов***

ҚҰЖАТТАМАЛАР ҮШІН

Қызылорда қаласының сәулет және қала құрылысы бөлімі» коммуналдық мемлекеттік мекемесінің сектор меңгерушісі ***Н.Баймырзаев***