Нысандардың құрылысын жүргізуге бөлінетін жер учаскесін алдын ала таңдау және келісу АКТІСІ

№____

Тапсырыс берушінің аты жөні: *Шардара аудандық жер қатынастары бөлімі*

Мекен жай, телефоны: *Шардара қаласы, Қазыбек би көшесі н/з*

Нысанның атауы: *Шағын кәсіпкерлік субъекті үшін*

Учаскенің орналасқан орны: *Шардара ауданы, Ақшеңгелді а/о, Егізқұм ауылы, Абылайхан көшесі бойынан*

Жер учаскесінің ауданы: *1500,0 ш.м.*

Жер қыртысы: *Тегі*

Нақты көгалдандырылған: *Бар*

Коммуникация: *Бар*

Жанында орналасқан нысандар: *Бар*

Қызыл сызық: *Сақталған*

ҚОРЫТЫНДЫ:

Аудандық құрылыс, сәулет және қала құрылысы бөлімі	**Шардара аудандық жер қатынастар бөлімі**
ҚР. ҚН және Е талаптарына сәйкес келеді **Ескертпе:** ҚР 16.07.2001 жылғы №242 заңын және ҚР 31.03.2020 жылғы №174 талаптарын орындау қажет.	

Аудандық құрылыс, сәулет және қала құрылысы бөлімі басшысының м.а.:

М.О

С.Омаров

Шардара аудандық жер қатынастар бөлімінің басшысы:

М.О

М.Исаев

Шардара ауданы, Ақшеңгелді а.о. Егізқұм ауылы Абылайхан көшесі бойынан шағын кәсіпкерлік субъекті үшін саудаға ұсынған жер телімінің ситуациялық схемасы

М 1:2000

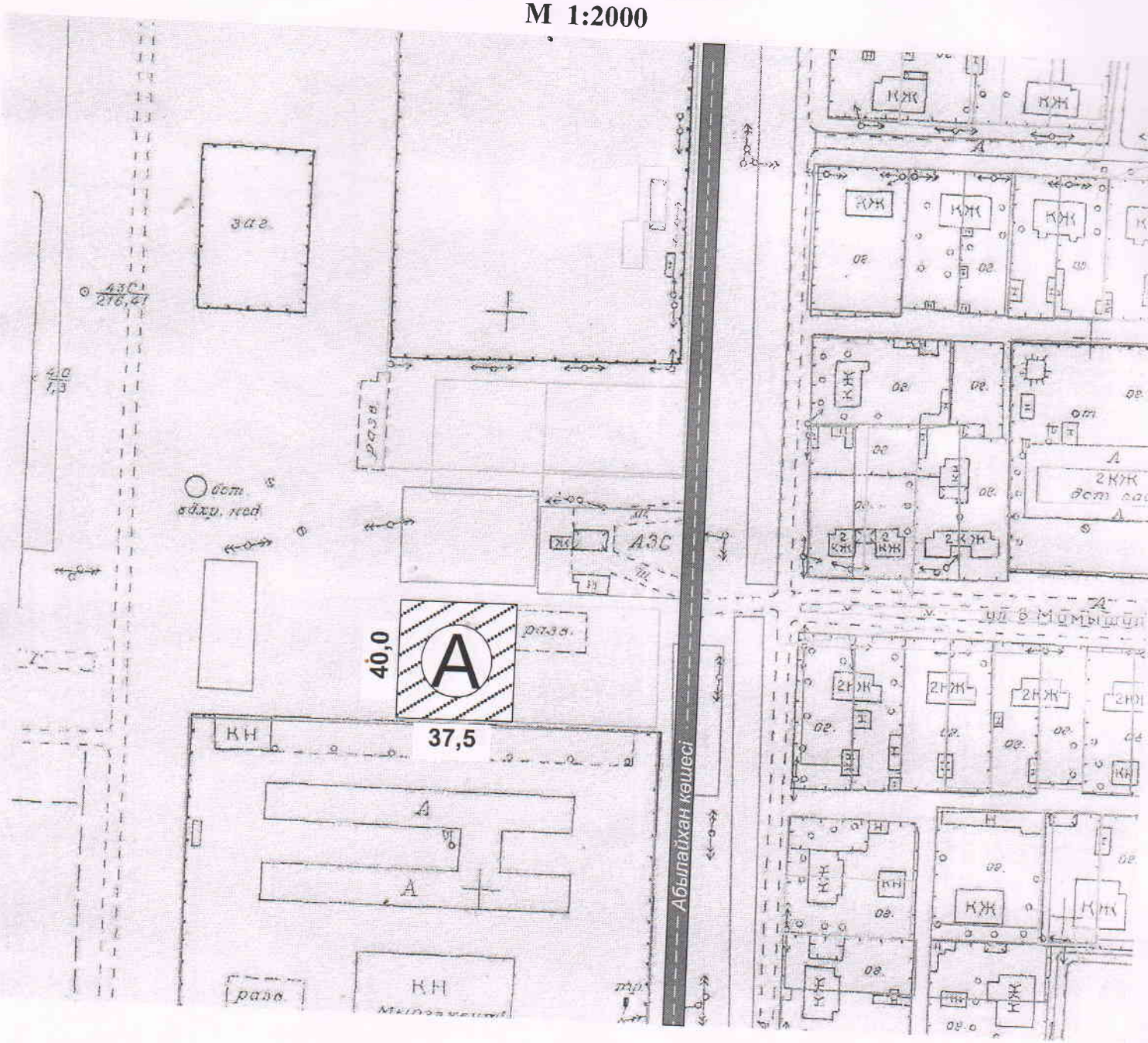

А-Саудаға ұсынылған жер телімінің жалпы ауданы - 1500,0 ш.м

КЕЛІСІЛДІ:

Шардара аудандық құрылыс, сәулет және қала құрылысы бөлімінің басшысы: А.Махашев

Шардара аудандық жер қатынастары бөлімінің басшысы: М.Исаев

Ауыл әкімі: С.Бейсенов

Орындаушы маман: *Ж.Досқараев*