Нысандардың құрылысын жүргізуге бөлінетін
жер учаскесін алдын ала таңдау және келісу
АКТІСІ №___

Тапсырыс берушінің аты жөні: *Шардара аудандық жер қатынастары бөлімі*

Мекен жай, телефоны: *Шардара қаласы, Қазыбек би көшесі н/з*

Нысанның атауы: *Шағын кәсіпкерлік субъекті үшін*

Учаскенің орналасқан орны: *Шардара қаласы Шардара-Жетісай тас жолының бойы*

Жер учаскесінің ауданы: *570,0 ш.м.*

Жер қыртысы: *Тегіс*

Нақты көгалдандырылған: *Жоқ*
Коммуникация: *Бар*
Жанында орналасқан нысандар: *Жоқ*

Қызыл сызық: *Сақталған*

ҚОРЫТЫНДЫ:

Шардара аудандық құрылыс, сәулет және қала құрылысы бөлімі	**Шардара аудандық жер қатынастары бөлімі**
ҚР. ҚН және Е талаптарына сәйкес келді Ескертпе: ҚР 16.07.2001 жылғы №242 заңын және ҚР 31.03.2020 жылғы №174 галаптарын орындау қажет.	
Шардара аудандық құрылыс, сәулет және қала құрылысы бөлімінің басшысы:	**Шардара аудандық жер қатынастары бөлімі басшысы:**
М.О	**М.О**
А.Махашев	**К.Нурманов**

Scanned with CamScanner

дара қаласы, Шардара-Жетісай тас жолы бойынан шағын кәсіпкерлік субъекті үшін саудаға ұсынылған жер учаскесінің стиуациялық схемасы
М 1:2000

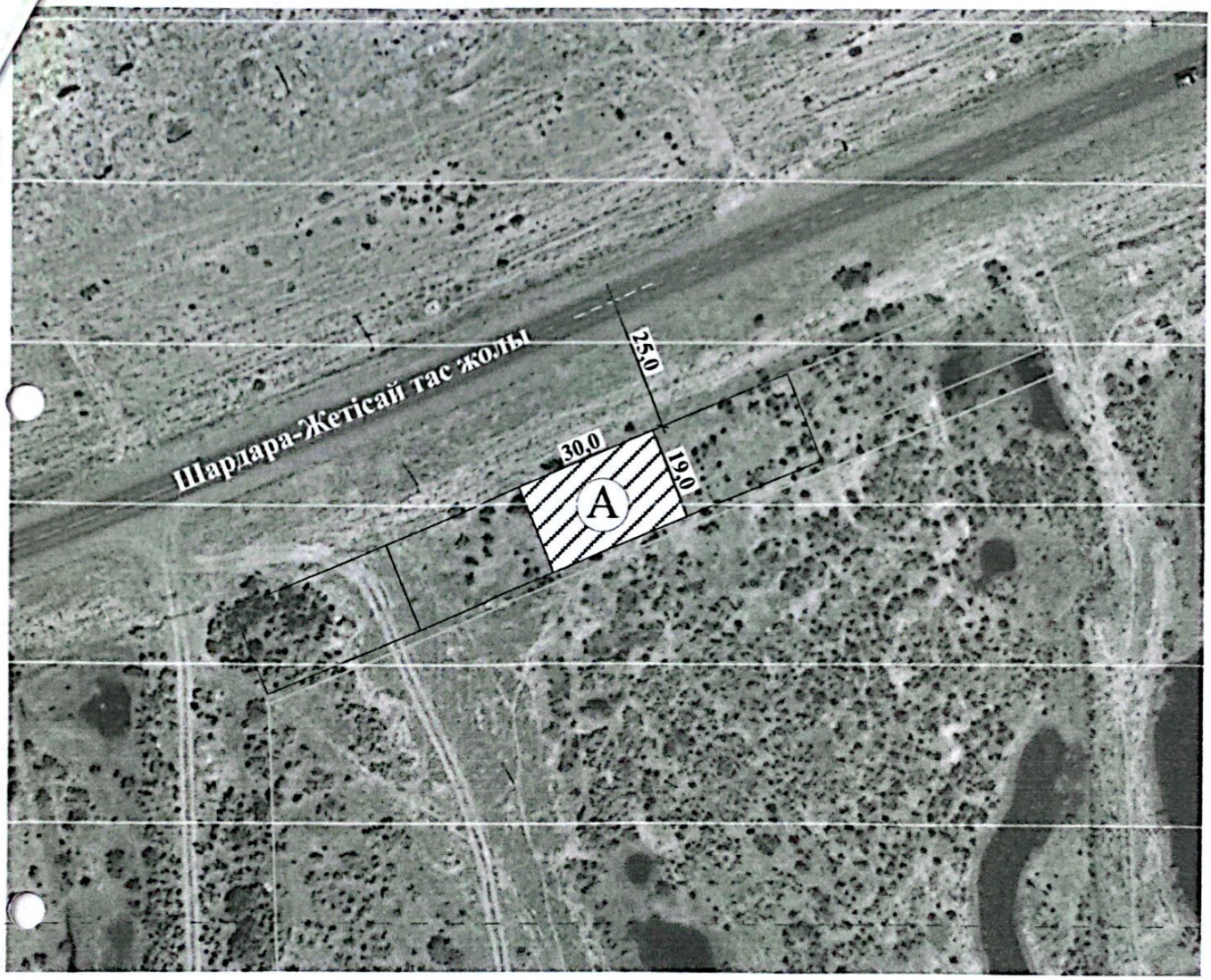

А- Саудаға ұсынылған жер телімінің жалпы ауданы- 570,0 ш.м.

КЕЛІСІЛДІ:

Шардара аудандық құрылыс, сәулет және қала құрылысы бөлімің басшысы **А.Махашев**

Шардара аудандық жер қатынастары бөлімінің басшысы **К. Нурманов**

Қала әкімі **О.Айдосов**

Орындаушы маман
С.Омаров

Scanned with CamScanner