"Талдықорған қаласының сәулет және қала құрылысы бөлімі" мемлекеттік мекемесі
Государственное учреждение "Отдел архитектуры и градостроительства города Талдыкорган"

Жер учаскесін бөлу схемасы
Схема отвода земельного участка

№330000005293 13.06.2025

Объектінің атауы / Наименование объекта: для размещения объектов наружной (визуальной) рекламы
Жер учаскесінің орналасқан жері мен мекен-жайы: вдоль парковки парка Жастар мекенжайында
Местоположение и адрес земельного участка: вдоль парковки парка Жастар
Өтініш беруші / Заявитель:Абдильденова Рима Баяхановна
Жер учаскесін пайдалану мақсаты: көркейту
Цель использования земельного участка: благоустройство
Функционалдық мақсаты: Басқа да қоғамдық жерлер мен объектілер
Функциональное назначение: Другие общественные земли, объекты
Мақсатты мақсаттың сипаттамасы: сыртқы (көрнекі)объектілерді орналастыру үшін жарнама
Описание целевого назначения: для размещения объектов наружной (визуальной) рекламы
Бөліну: Бөлінбейтін
Делимость: Неделимый
Жер учаскесінің ауданы (гектар) / Площадь земельного участка (гектар): 0,0005
Құрылыс учаскесі мен объектісі туралы қосымша мәліметтер:
Дополнительные сведения об участке и объекте строительства:

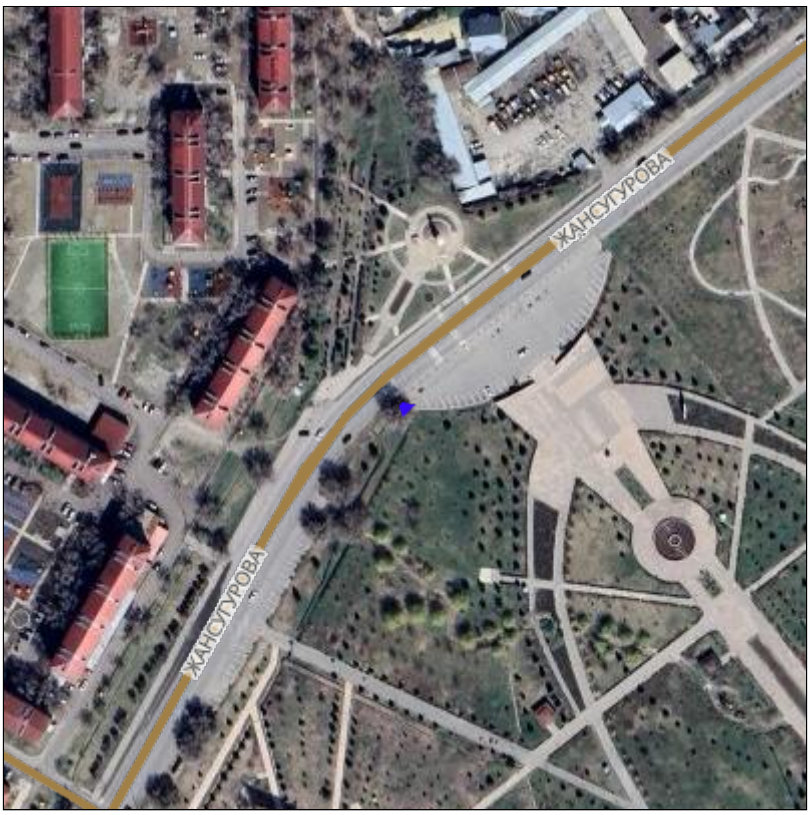

Масштаб 1:2000

* Штрих-код Жетісу облысының мемлекеттік қызметтерінің геоақпараттық порталынан алынған деректерді құрайды.
* Штрих-код содержит данные, полученные из геоинформационного портала государственных услуг области Жетісу.
Осы құжат «Электрондық құжат және электрондық цифрлық қолтаңба туралы» ҚР 2003 жылғы 7 қаңтардағы Заңы 7 бабының 1 тармағына сәйкес қағаз тасығыштағы құжатпен бірдей.
Данный документ согласно пункту 1 статьи 7 ЗРК от 7 января 2003 года “Об электронном документе и электронной цифровой подписи” равнозначен документу на бумажном носителе.

330000005293

Құжатты тексеру
Проверить документ

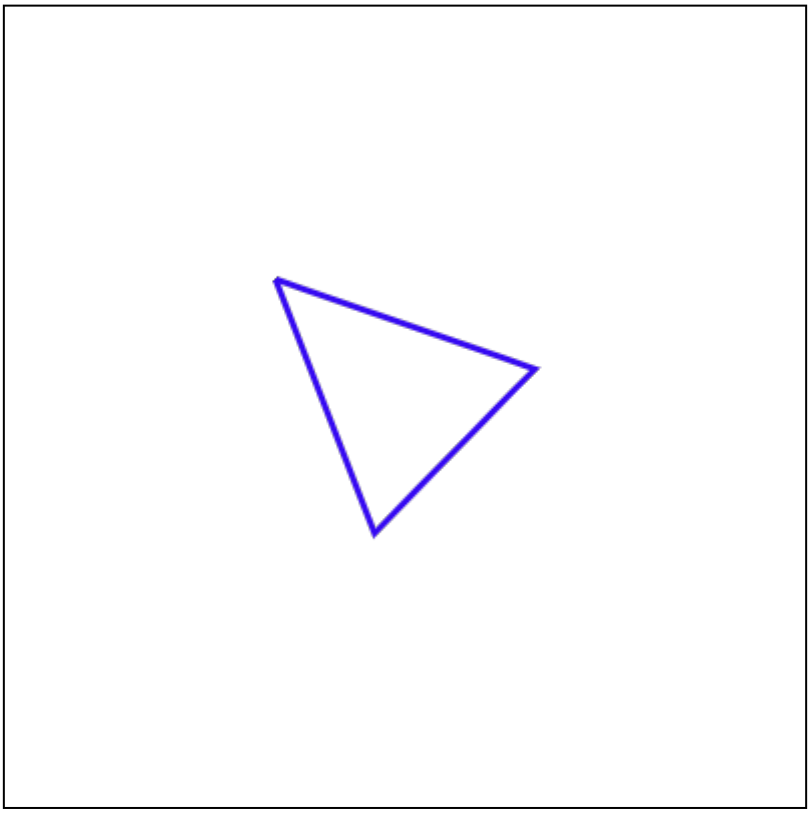

Масштаб 1:500

Ескертпе: өтініш берушінің келіспеген жер учаскесін бөлу схемасының қолданылу мерзімі он жұмыс күнін құрайды. Жер учаскесін бөлу схемасы құрылыс жұмыстарын жүргізуге, аумақты пайдалануға және онда шаруашылық қызметті жүргізуге құқық бермейді
Примечание: Срок действия несогласованного заявителем Схемы отвода земельного участка составляет десять рабочих дней. Схема отвода земельного участка не дает право на производство строительных работ, использование территории и ведения на ней хозяйственной деятельности.

Шектеулер мен ауыртпалықтар:
Ограничения и обременения:
Жер учаскесін пайдалану кезінде мыналарды сақтау қажет:
При использовании земельного участка необходимо соблюдать:

Жер учаскесін бөлу схемасына қоса беріледі: / К схеме отвода земельного участка прилагается:

1. Келісуші органдардың қорытындылары / Заключения согласующих органов;
2. Инженерлік коммуникацияларға қосылу үшін техникалық шарттар (қажет болған жағдайда). Технические условия для подключения к инженерным коммуникациям (при необходимости).

* Штрих-код Жетісу облысының мемлекеттік қызметтерінің геоақпараттық порталынан алынған деректерді құрайды.
* Штрих-код содержит данные, полученные из геоинформационного портала государственных услуг области Жетісу.
Осы құжат «Электрондық құжат және электрондық цифрлық қолтаңба туралы» ҚР 2003 жылғы 7 қаңтардағы Заңы 7 бабының 1 тармағына сәйкес қағаз тасығыштағы құжатпен бірдей.
Данный документ согласно пункту 1 статьи 7 ЗРК от 7 января 2003 года “Об электронном документе и электронной цифровой подписи” равнозначен документу на бумажном носителе.
330000005293
Құжатты тексеру
Проверить документ