Нысандардың құрылысын жүргізуге бөлінетін
жер учаскесін алдын ала таңдау және келісу
АКТІСІ

№____

Тапсырыс берушінің аты жөні: *Шардара аудандық жер қатынастары бөлімі*

Мекен жай, телефоны: *Шардара қаласы, Қазыбек би көшесі н/з*

Нысанның атауы: *Тұрғын үй құрылысы үшін*

Учаскенің орналасқан орны: *Шардара қаласы, Шардара-Арыс тас жолы бойынан*

Жер учаскесінің ауданы: *1000,0 ш.м*

Жер қыртысы: *Тегіс*

Нақты көгалдандырылған: *Жоқ*

Коммуникация: *Бар*

Жанында орналасқан нысандар: *Бар*

Қызыл сызық: *Сақталған*

ҚОРЫТЫНДЫ:

Аудандық құрылыс, сәулет және қала құрылысы бөлімі	**Шардара аудандық жер қатынастар бөлімі**
ҚР. ҚН және Е талаптарына сәйкес келеді **Ескертпе:** ҚР 16.07.2001 жылғы №242 заңын және ҚР 31.03.2020 жылғы №174 талаптарын орындау қажет.	

Аудандық құрылыс, сәулет және қала құрылысы бөлімі басшысы:

М.О

А. Махашев

Шардара аудандық жер қатынастар бөлімінің басшысы:

М.О

М.Исаев

Шардара қаласы, Шардара-Арыс тас жолы бойынан тұрғын үй құрылысы үшін саудаға ұсынған жер телімінің ситуациялық схемасы

М 1:2000

08.05.2026 ж.

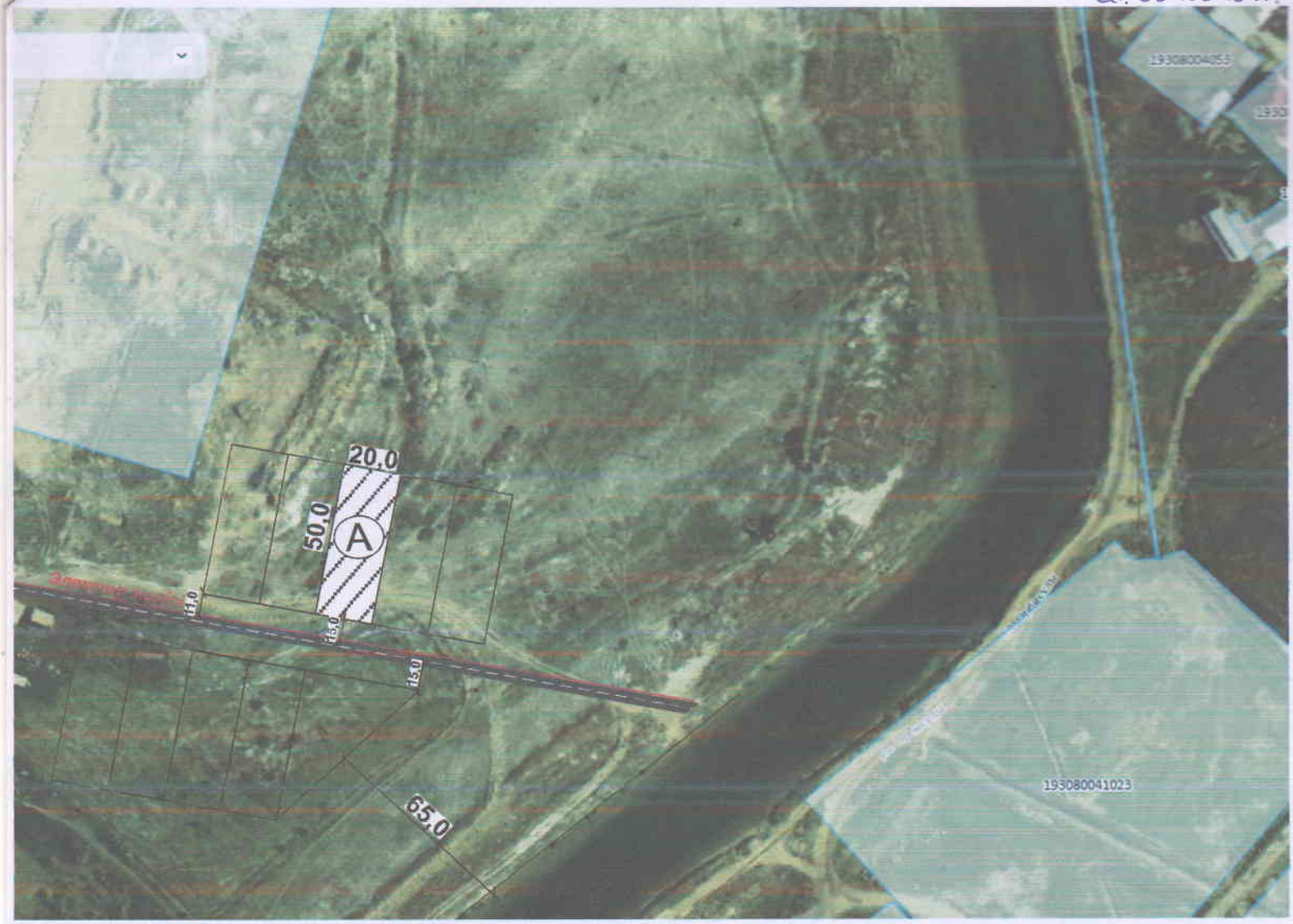

А-Саудаға ұсынылған жер телімінің жалпы ауданы - 1000,0 ш.м

КЕЛІСІЛДІ:

Шардара аудандық құрылыс, сәулет және қала құрылысы бөлімінің басшысы: А.Мақашев

Шардара аудандық жер қатынастары бөлімінің басшысы: М.Исаев

Қала әкімі: Д.Жумадиллаев

Орындаушы маман: С.Омаров