ҚР жер кодексінің 48- бабына сәйкес мемлекеттік меншіктегі жер учаскесін немесе жер учаскесін жалдау
жөніндегі сауда-саттықты аукциондарды өткізуге қойылатын жер учаскесінің ситуациялық

СЫЗБАСЫ

Тапсырысшы: Қазығұрт аудандық жер қатынастары бөлімі ММ
Мекенжайы: Қазығұрт ауданы, Қызылқия ауылы округі
Нысаналы мақсаты: Фельдшерлік амбулаторлық пункт салу үшін
Жер телімінің жалпы ауданы: 0,01 га

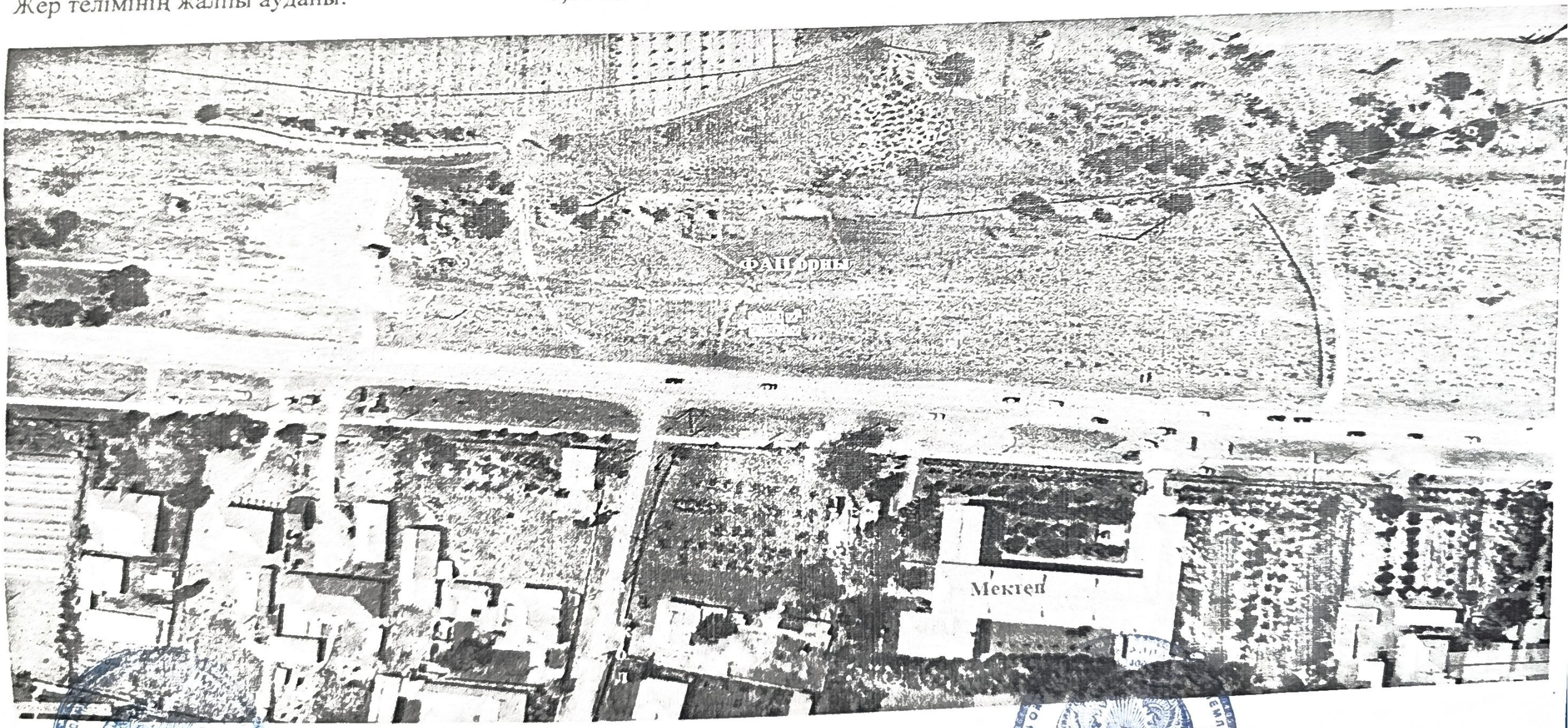

КЕЛІСІЛДІ
Қазығұрт аудандық жер қатынастары бөлімінің басшысы
_____ С.Алсеитов

КЕЛІСІЛДІ
Қызылқия ауылдық округі әкімі
_____ Б.Махсутов