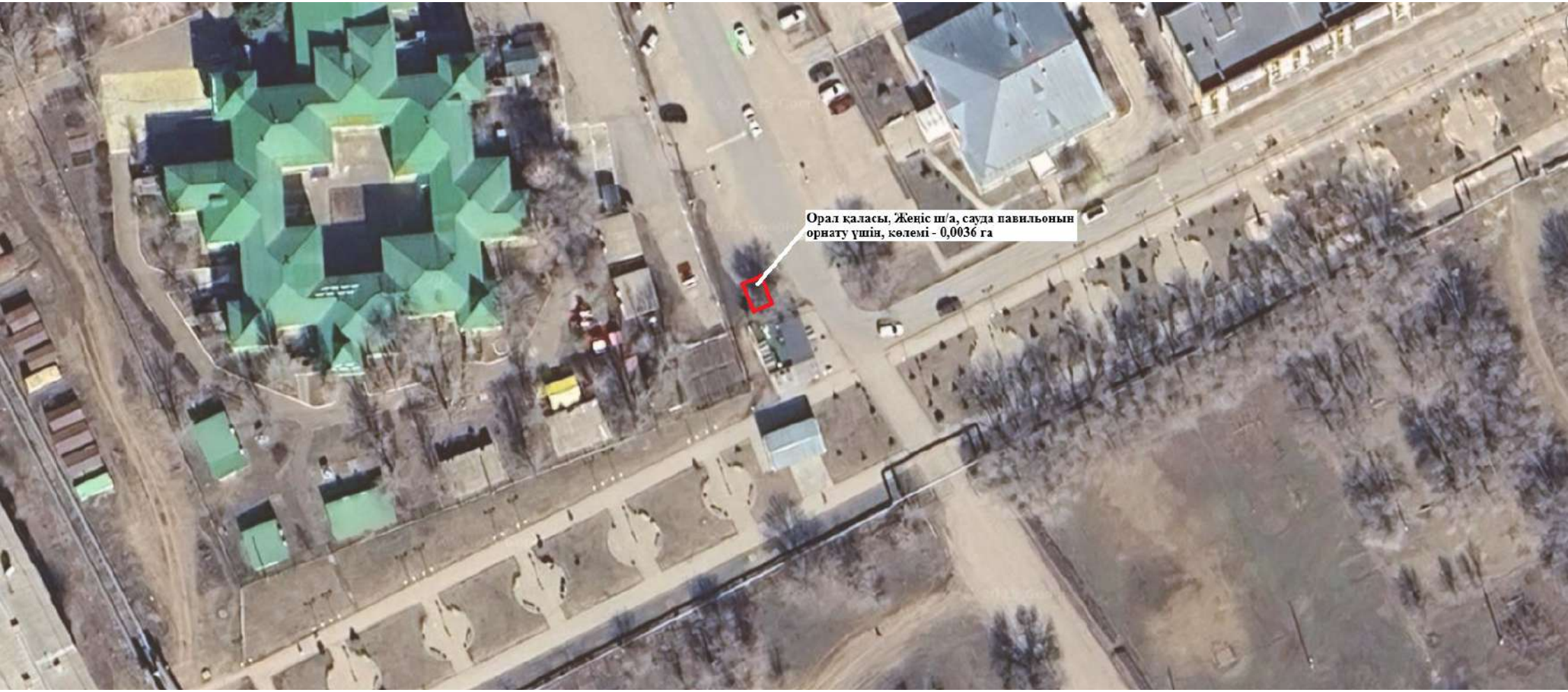
Орал қаласы, Жеңіс ш/а, сауда павильонын
орнату үшін, көлемі - 0,0036 га