Ситуационный ПЛАН
масштаб 1 : 15 000

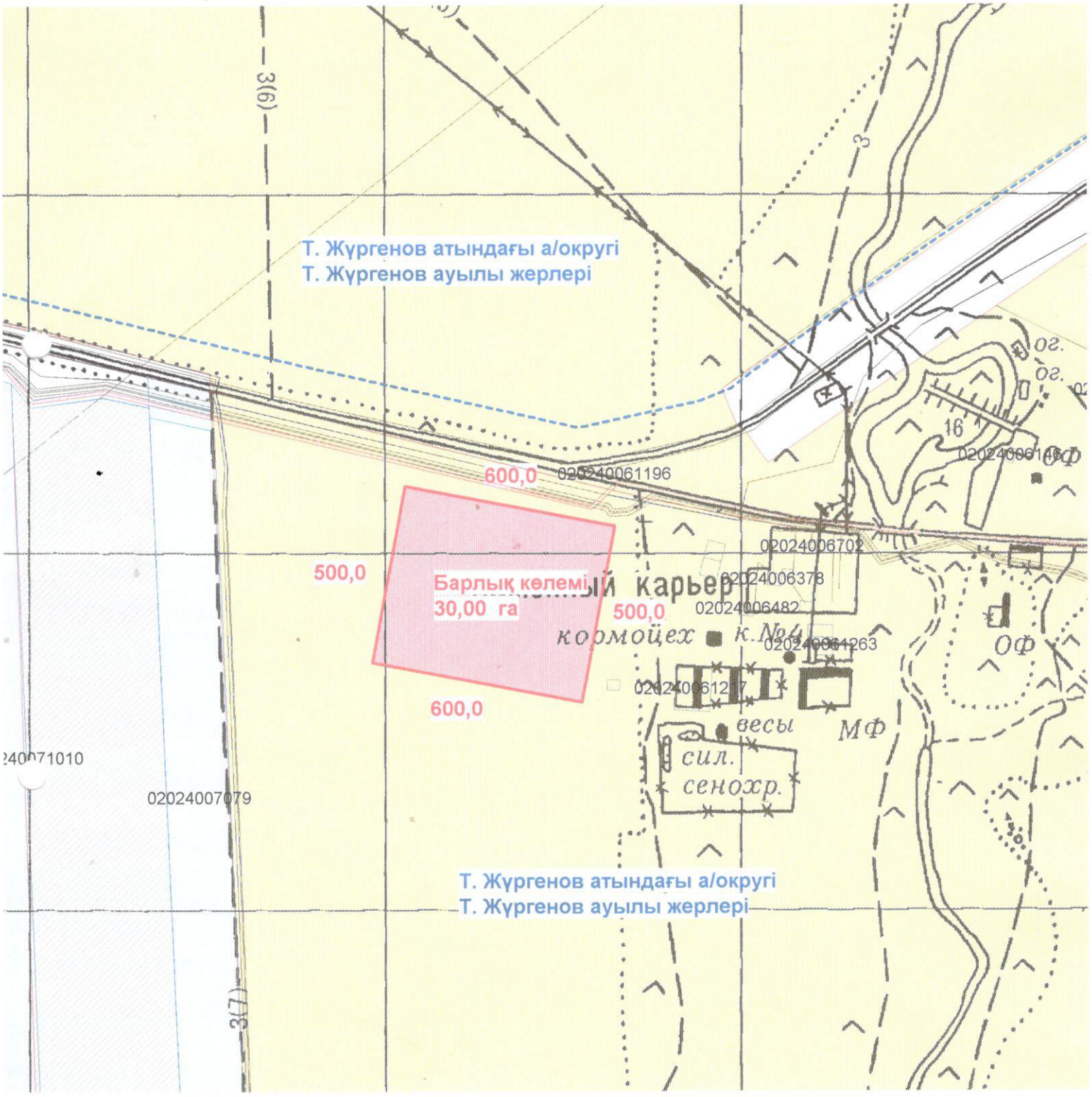

составил Ж.Ескибаев