ҚР жер кодексінің 48- бабына сәйкес мемлекеттік меншіктегі жер учаскесін немесе жер учаскесін жалдау құқығын сату жөніндегі сауда-саттықты аукциондарды өткізуге қойылатын жер учаскесінің ситуациялық

СЫЗБАСЫ

507

Тапсырыс беруші: Келес ауданының жер қатынастары бөлімі ММ
Мекенжайы: Келес ауданы, Абай ауылы
Нысаналы мақсаты: Үй жайларға (құрылыстар мен ғимараттарға) қызмет көрсету үшін
Жер телімінің жалпы ауданы: 1 га

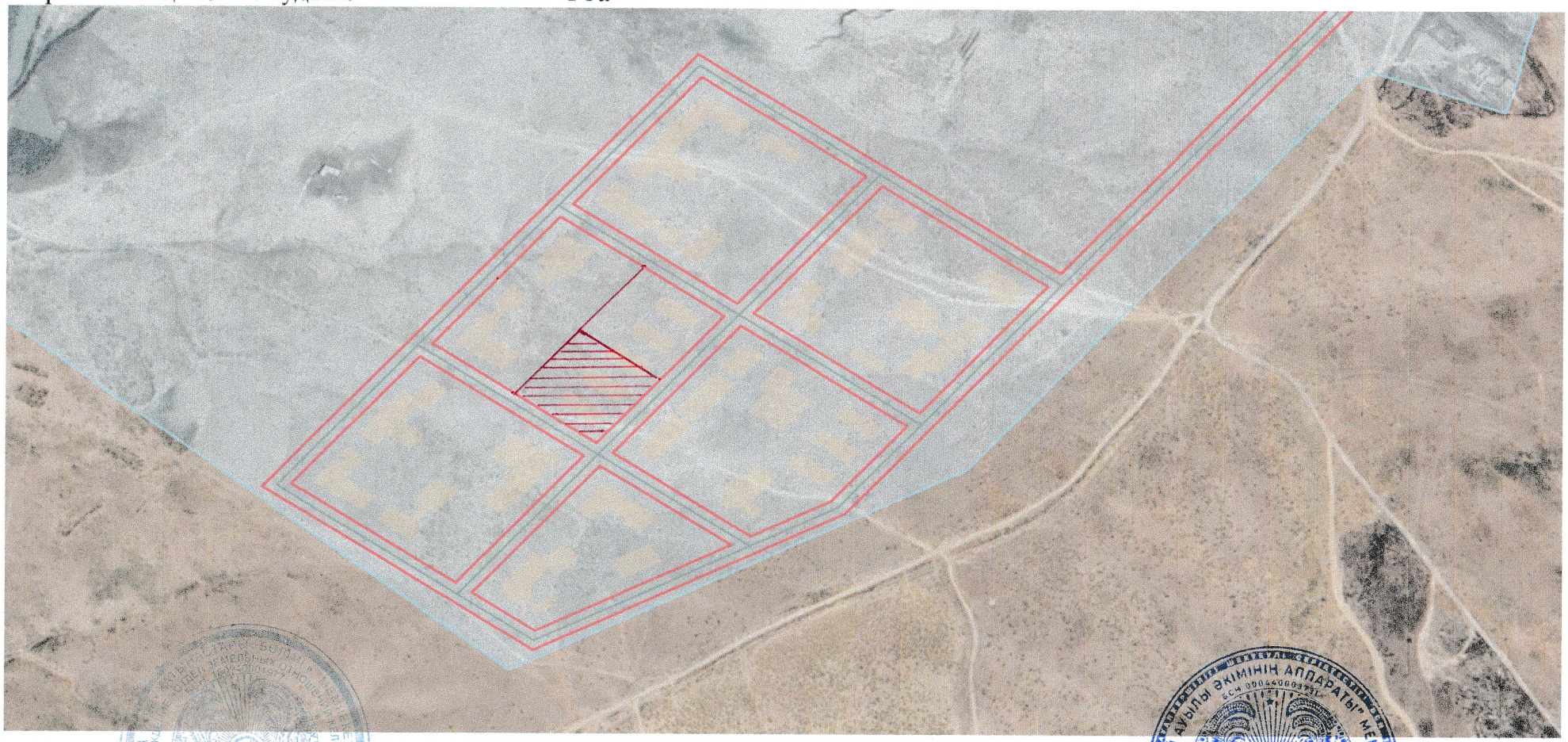

«КЕЛІСЕМІН»
Келес ауданының жер қатынастары бөлімінің басшысы
А.Молданов

«КЕЛІСЕМІН»
Абай ауылының әкімі
Е.Абдирахманов