Қызылорда облысы, Шиелі ауданы, Шиелі кенті, «Шұғыла» шағын ауданында орналасқан ғимаратқа қызмет көрсету үшін жеке меншік құқығы табысталатын жер учаскесінің алдын ала таңдау ***Сызбасы***

1 : 2 000

Көлемі – 0,08 гектар

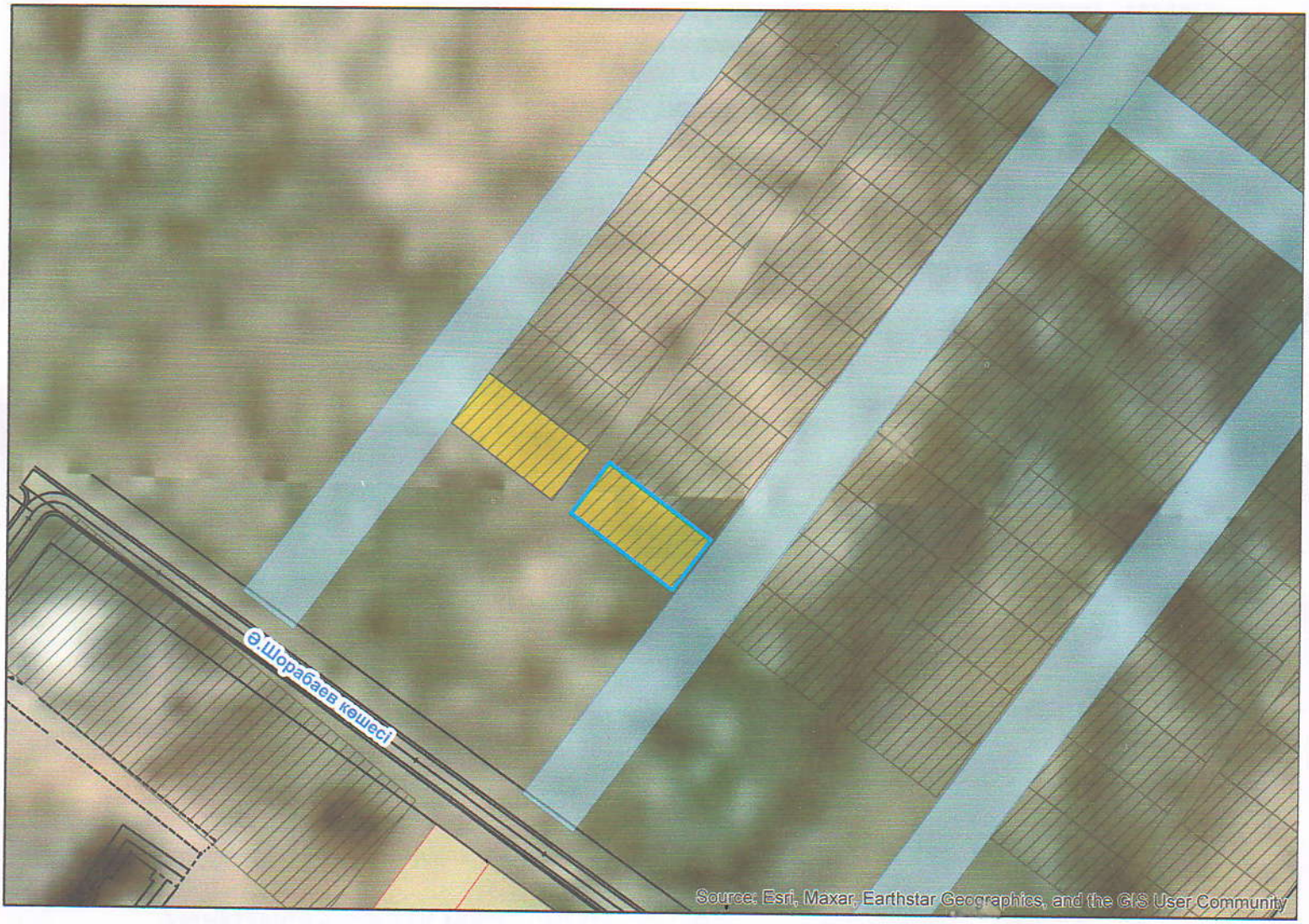

Шиелі ауданының ауыл шаруашылығы және жер қатынастары бөлімінің орынбасары:		*Е.Меңлібеков*
Шиелі аудандық құрылыс, сәулет және қала құрылысы бөлімінің сектор меңгерушісі:		*Т.Жәрімбетов*
«Жиделі топтық су құбыры» бөлімшесінің басшысы:		*А.Сарсембаев*
«Қызылорда электр тарату тораптары компаниясы» АҚ Шиелі аудандық өкілдігінің басшысы:		*Ғ.Қалқұлов*