**Ғимараттар (құрылыстар мен құрылыс жайлар) салу және оларға қызмет көрсету үшін жер учаскесіне жалдау құқығын сату жөніндегі сауда – саттыққа ұсынылатын жер учаскесінің орналасу**
**СЫЗБАСЫ**

***Орналасқан жері: Жосалы кенті, Ж.Ташенов көшесі, №35 учаске***
***Көлемі: 1000,0 шаршы метр***

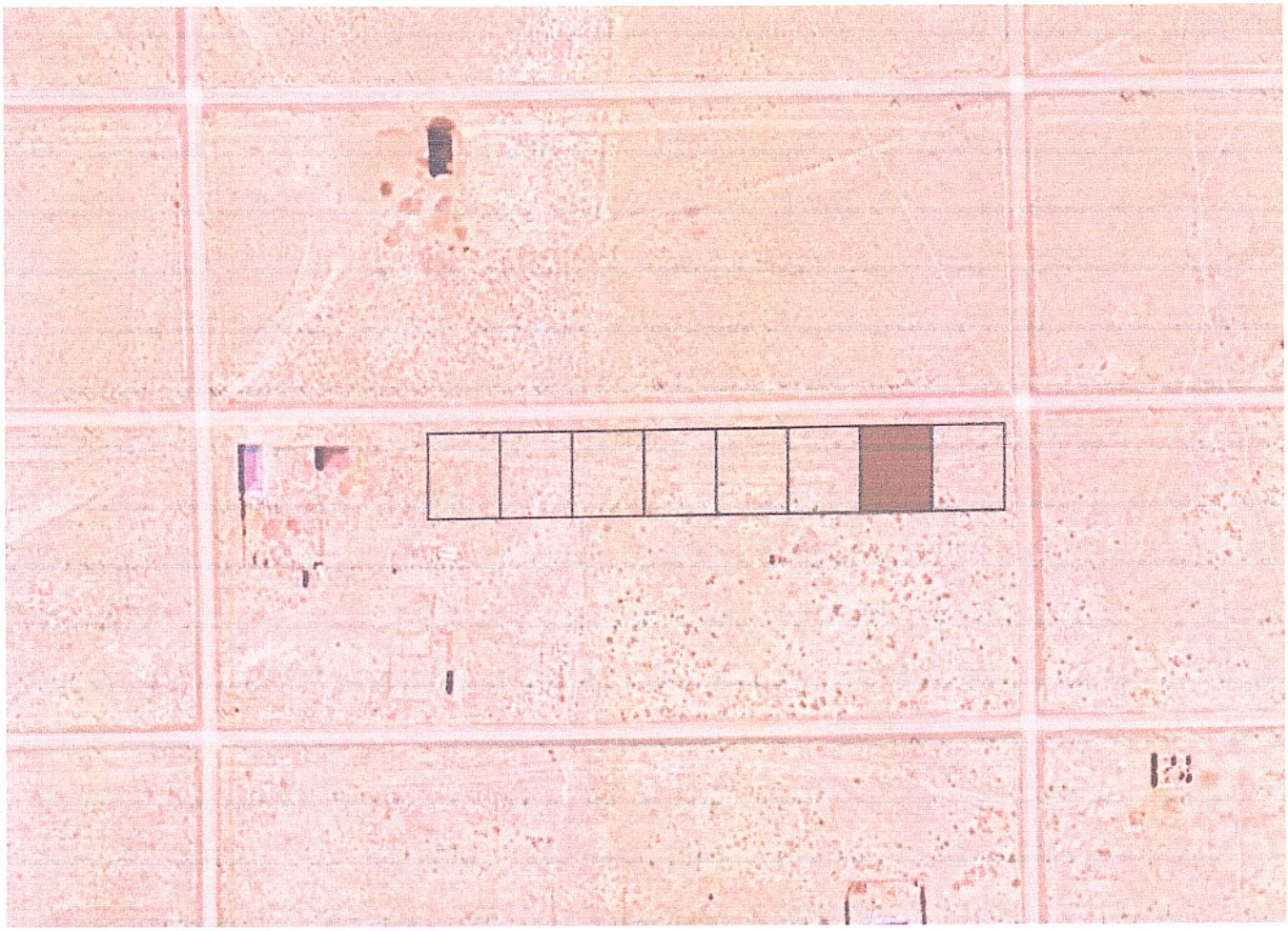

**Аудандық ауыл шаруашылығы мен жер қатынастары бөлімінің басшысы** **А.Омаров**

**Аудандық құрылыс, сәулет және қала құрылысы бөлімі басшысының міндетін атқарушы** **С.Қабаков**