ҚР жер кодексінің 48- бабына сәйкес мемлекеттік меншіктегі жер учаскесін немесе жер учаскесін жалдау құқығын сату жөніндегі сауда-саттықты аукциондарды өткізуге қойылатын жер учаскесінің ситуациялық

СЫЗБАСЫ

Тапсырыс: Қазығұрт аудандық жер қатынастары бөлімі ММ
Мекенжайы: Қазығұрт ауданы, Қызылқия ауылы округі, Жібек жолы-Қазығұрт тас жолы бойы
Нысаналы мақсаты: Қызмет түрлеріне қарамастан кәсіпкерлік үй жайларға (құрылыстар мен ғимараттарға) қызмет көрсету үшін
Жер телімінің жалпы ауданы: 0,01 га

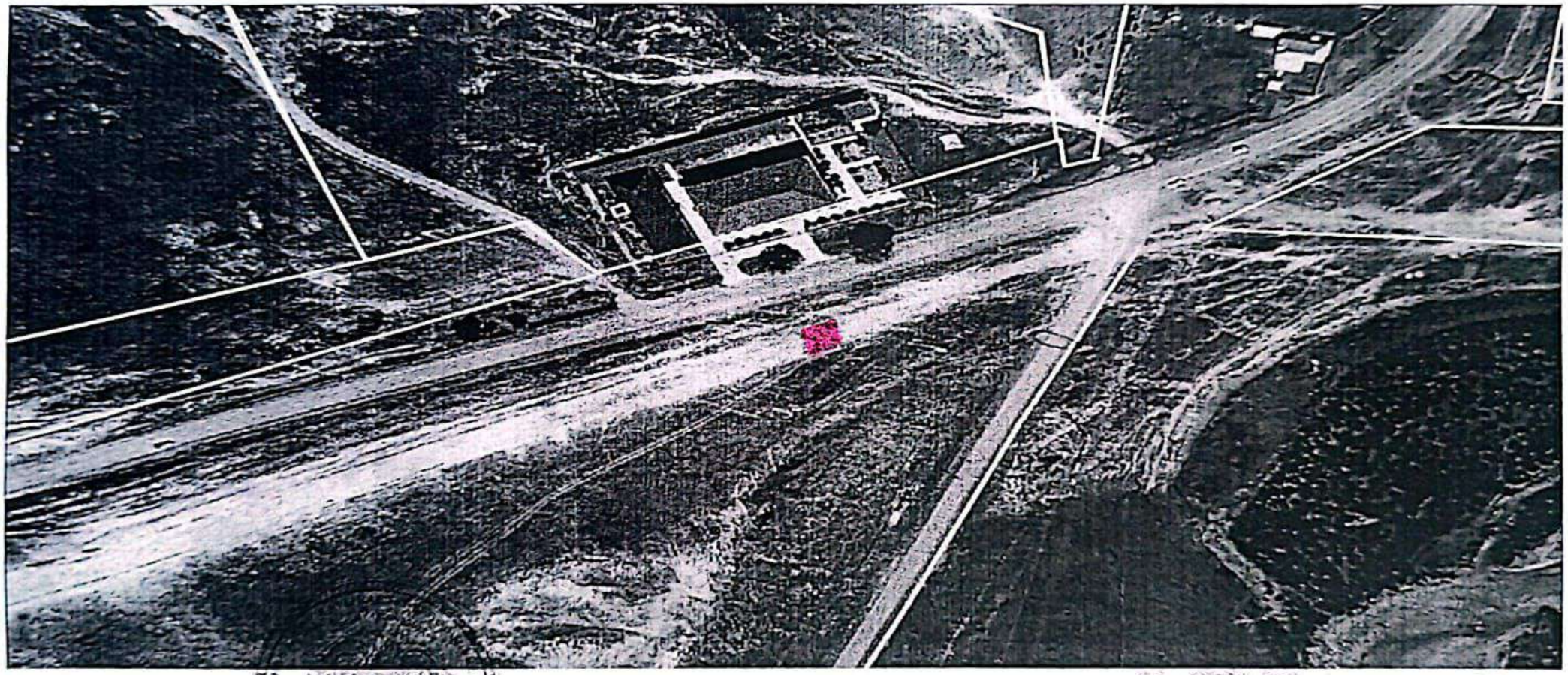

КЕЛІСІЛГЕН
Қазығұрт аудандық жер қатынастары бөлімінің басшысы
С.Алсеитов

КЕЛІСІЛГЕН
Қызылқия ауылы округі әкімі
Б.Махсутов