Түркістан облысы, Кентау қаласы
Қалалық жер комиссиясының қарауына
Кентау қаласында салынатын нысан
құрылысы үшін бөлінетін жер телімінің
ЖОСПАРЫ

Тапсырыс беруші: Кентау қаласы әкімдігінің «Кентау қалалық жер қатынастары бөлімі»ММ

Құрылыс мекен жайы: Кентау қаласы, С.Бәйтереков көшесі № 4

Құрылыс мақсаты: Автокөліктерді қуаттайтын электр қуаттау құрылғыларын орнату үшін

Жер телімінің ауданы: 10,0 ш.м

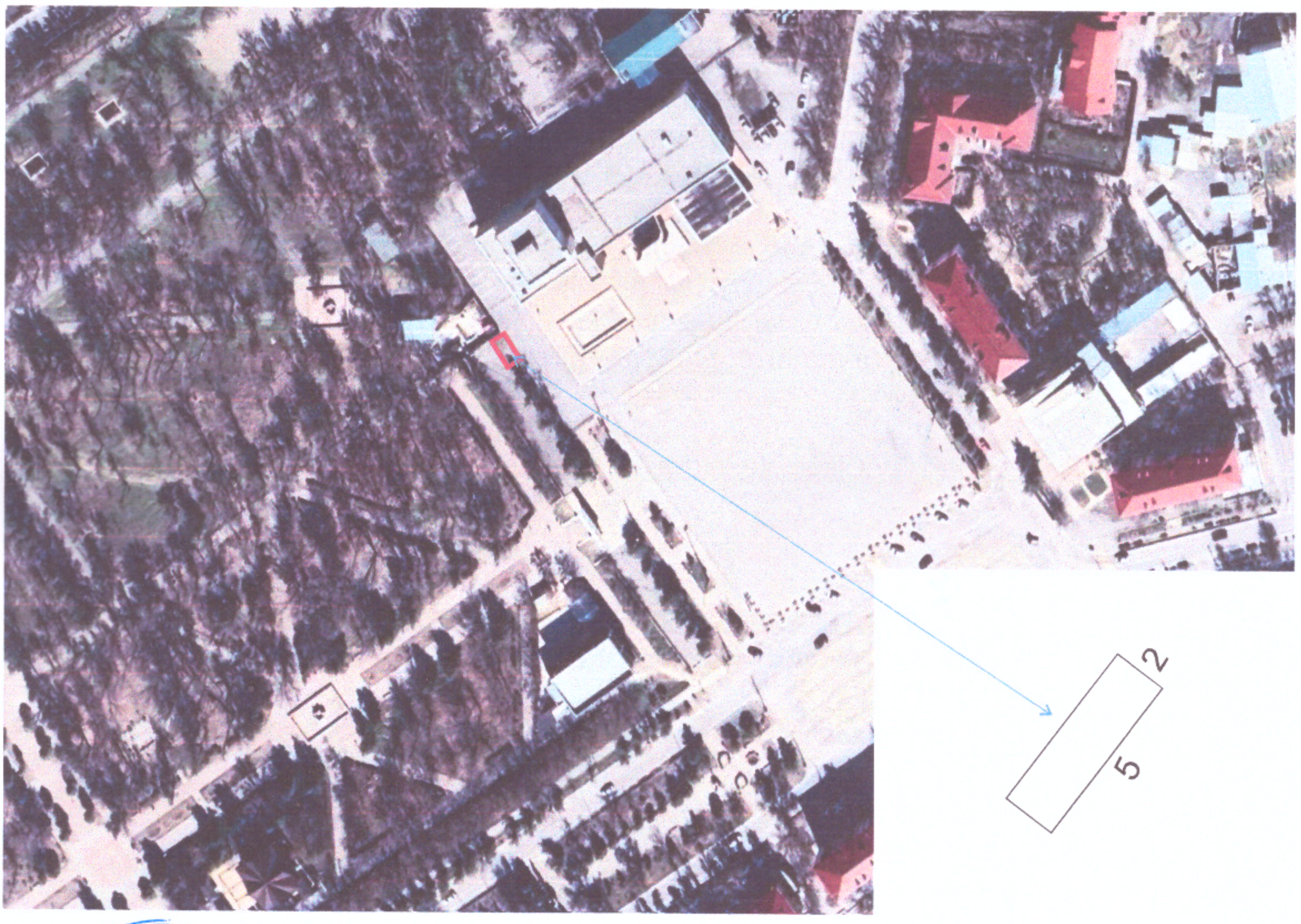

КЕЛІСІЛГЕН:
Кентау қалалық жер қатынастары
бөлімінің басшысы
_____А.Баубек

КЕЛІСІЛГЕН:
Азаматтарға арналған үкімет МК КЕ АҚ ОҚО
бойынша филиалының Кентау қалалық
тіркеу және жер кадастры бөлімінің басшысы
_____У.Алменов